

SAPASMA

VILLAS CAMPESTRES LAS FUENTES
SALIDA AL VALLE DE GPE. Y POZO FRACC.
LOMAS DE SAN MIGUEL
SAN MIGUEL EL ALTO, JAL.
C.P. 45500

TOTAL A PAGAR:

\$8,137

(OCHO MIL CIENTO TREINTA Y SIETE PESOS M.N.)

NO. DE SERVICIO : 449041100882
RMU : 45500 04-12-08 SAP0-81115 006 CFE

PERIODO FACTURADO: 26 JUN 20 - 28 JUL 20

TARIFA: GDMTO **NO. MEDIDOR:** 7L49G0 **MULTIPLICADOR:** 1

FECHA LÍMITE DE PAGO: 10 AGO 20

CARGA CONECTADA kW: 10

DEMANDA CONTRATADA kW: 10

CORTE A PARTIR: 11 AGO 20

Concepto	No. medidor	Lectura actual		Lectura anterior		Diferencia	Totales
		Medida ●	Estimada ●	Medida ●	Estimada ●		
KWh	7L49G0	x	5688	x	3264	2424	2,424
kW	7L49G0		5		0	5	5
kVArh	7L49G0		42319		39948	2371	2,371

Mes	Días de mes	Consumo prom. diario	Energía kWh	Precios \$/kWh	
Mes	Factor de proporción	Demanda máxima \$/kW	Precios \$/kW	Importe (MXN)	Factor de potencia
					71.49

Costos de la energía en el Mercado Eléctrico Mayorista

Concepto	\$	\$/kW	\$/kWh	Importe (MXN)
Suministro	545.75	0.00	0.00	545.75
Distribución	0.00	812.62	0.00	812.62
Transmisión	0.00	0.00	406.99	406.99
CENACE	0.00	0.00	19.39	19.39
Energía	0.00	0.00	2,511.56	2,511.56
Capacidad	0.00	1,644.43	0.00	1,644.43
SCnMEM(*)	0.00	0.00	13.58	13.58
Total	545.75	2,457.05	2,951.52	5,954.32

Desglose del importe a pagar

Concepto	Importe (MXN)
Cargo Fijo ³	545.75
Energía	5,408.57
2% Baja Tensión ³	119.09
Cargo Factor de Potencia ³	941.38
Subtotal	7,014.79
IVA 16%	1,122.36
Facturación del Periodo	8,137.15
Adeudo Anterior	585.59
Su Pago	585.00-
Total	\$8,137.74



El Gobierno Federal trabaja contra la impunidad, con tu ayuda fortalecemos la lucha. Secretaría de la Función Pública quejas y denuncias al Teléfono:
Fecha, hora y lugar de impresión: 03 AUG 2020 09:10:03 hrs. Pasaje Gonzalez Gallo 15 Centro San Miguel el Alto San Miguel al Alto Jalisco Mexico 47140



45500 04-12-08 SAP0-81115 006 CFE
01 449041100882 200810 000008137 5



78DX02E010020020

Repartir

1

\$8,137

(OCHO MIL CIENTO TREINTA Y SIETE PESOS M.N.)

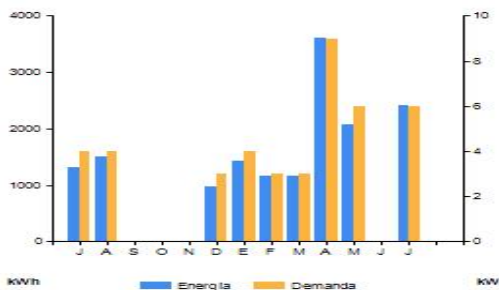

Periodo	Demanda máxima kW	Consumo total kWh	Factor potencia %	Factor carga %	Precio medio (MXN)
JUL 19	4	1,306	80.75	20	3.3035
AGO 19	4	1,500	82.00	22	3.0612
SEP 19	0	0	0.00	0	0.0000
OCT 19	0	0	0.00	0	0.0000
NOV 19	0	0	0.00	0	0.0000
DIC 19	3	980	70.24	27	3.5739
ENE 20	4	1,428	82.32	21	3.0965
FEB 20	3	1,154	62.04	32	3.6740
MAR 20	3	1,154	62.04	32	3.6111
ABR 20	9	3,612	73.33	97	2.7073
MAY 20	6	2,070	70.54	56	3.1870
JUN 20	0	0	0.00	0	0.0000
JUL 20	6	2,424	71.49	63	2.8939

Datos Fiscales del Receptor Cadena Original Este documento es una representación impresa de un CFDI Pago en una sola exhibición

SAP08111517 VILLAS CAMPESTRES LAS FUENTES SAN MIGUEL EL ALTO, JAL. Serie: XB Folio: 000016123898 Folio Fiscal: AC65CF8E-BDAE-4249-98F0-516EC4242DA N. Certificado del SAT: 0000100000406725461 No. certificado del CSD: 00001000000413089779 Fecha y Hora de certificación: 2020-07-30T15:15:04 Unidad de medida: No Aplica Método de pago: NA Régimen Fiscal: RÉGIMEN GENERAL DE LEY DE PERSONAS MORALES

WaGIR4Q3B0S046uLnm38ld0sHjQYseKtFERY4GZA4rxZ0J9oo3ykFp0j7cPCpww9GLDhltW0SvXJQogeEs2hosaTn6RQdaqJGk3/AUxVvE5skM D6M1xxE7p/3uMeN/A4ymx+o201nUgJgEGECsSJuwfV5m6ntIPfowRqomY4yfnxh+4oK9TIG3SFjIGU9L4cD8tZRuiz6HDQcHt02v1Z1F2PaophgG 8D/urt3DmiZmkLka0k49KZIBPIIHEHCQLXKrin/R3DKX9CAsIqVqPgTJbn0FxBGHnt97wBvW0N1/ZFO4OujZQIUWUq7MjnhEFmMg7P544tpXVjYK ug==

pG2uSZdC6bJrylUr0rhgWjKbQa-WEbD3LooJz22GbYmBx20Wx+pSZrBxsQCgB/CdACr6DqUMpiZiVw/JLAgSWINjncXnQEi4iZGIRD3ic86RDLd48 EH7ltHmWxrDzKnPibUJXsEi63icEgkCHVTzGTSL2U1vRFI6Q1BwC76S2Rc3KX5+U8nzeKGBGaedRAaClSkeBSzWBEn7JGJmqXJdmAFTNlUx uWwMpXBmTioYyIxBRQqa7lts9J4flvxE48EWt8qXkyauZXYM+//P1SI77cJySsZ6qndY/FgPV/PzbAknw6yilKuzjjiBwA1kmdNvXhJmDUUFKRFsZy g==

Instancias y recursos a disposición de los usuarios para atender quejas:



Conoce los servicios de los diferentes suministradores:

<http://usuariocalificado.cre.gob.mx/UsuarioCalificado/LlistadoSuministrador>

¡AVISO IMPORTANTE!

- Corte a partir de 11 AGO 20.
- Servicio a Clientes Teléfono 071.

¡Ahora es más fácil!

VISA



¡Ya puedes pagar tu recibo de CFE con tarjeta de crédito o débito en nuestros Centros de Atención!