

SAPASMA

CENTENARIO FTE 121
SAN MIGUEL EL ALTO CENTRO
SAN MIGUEL EL ALTO, JAL.
C.P. 47140

TOTAL A PAGAR:

\$19,357

(DIECINUEVE MIL TRESCIENTOS CINCUENTA Y SIETE PESOS M.N.)

NO. DE SERVICIO : 449850300086
RMU : 45595 85-03-05 SAP0-81115 001 CFE

PERIODO FACTURADO: 27 OCT 20 - 24 NOV 20

TARIFA: GDMTO **NO. MEDIDOR:** 7L93F9 **MULTIPLICADOR:** 1

FECHA LÍMITE DE PAGO: 06 DIC 20

CARGA CONECTADA kW: 45 **DEMANDA CONTRATADA kW:** 45

CORTE A PARTIR: 07 DIC 20

Concepto	No. medidor	Lectura actual		Lectura anterior		Diferencia	Totales
		Medida ●	Estimada ●	Medida ●	Estimada ●		
KWh	7L93F9	x	22894	x	15231	7663	7,663
kW	7L93F9		14		0	14	14
kVArh	7L93F9		15516		12076	3440	3,440

Mes	Días de mes	Consumo prom. diario	Energía kWh	Precios \$/kWh		
Mes	Factor de proporción	Demanda máxima \$/kW	Precios \$/kW	Importe (MXN)	Factor de potencia	

Costos de la energía en el Mercado Eléctrico Mayorista

Concepto	\$	\$/kW	\$/kWh	Importe (MXN)
Suministro	477.53	0.00	0.00	477.53
Distribución	0.00	2,039.34	0.00	2,039.34
Transmisión	0.00	0.00	1,286.62	1,286.62
CENACE	0.00	0.00	61.31	61.31
Energía	0.00	0.00	7,578.71	7,578.71
Capacidad	0.00	4,922.51	0.00	4,922.51
SCnMEM(*)	0.00	0.00	42.91	42.91
Total	477.53	6,961.85	8,969.55	16,408.93

Desglose del importe a pagar

Concepto	Importe (MXN)
Cargo Fijo ³	477.53
Energía	15,931.40
2% Baja Tensión ³	328.18
Bonificación Factor de Potencia ³	50.21
Subtotal	16,686.90
IVA 16%	2,669.90
Facturación del Periodo	19,356.80
Adeudo Anterior	21,764.48
Su Pago	21,764.00
Total	\$19,357.28



El Gobierno Federal trabaja contra la impunidad, con tu ayuda fortalecemos la lucha. Secretaría de la Función Pública quejas y denuncias al Teléfono:

Fecha, hora y lugar de impresión: 01 DEC 2020 09:23:49 hrs. Pasaje Gonzalez Gallo 15 Centro San Miguel al Alto San Miguel al Alto Jalisco Mexico 47140



45595 85-03-05 SAP0-81115 001 CFE
01 449850300086 201206 000019357 0



76DX02E010040200

Repartir

1

\$19,357

(DIECINUEVE MIL TRESCIENTOS CINCUENTA Y SIETE PESOS M.N.)

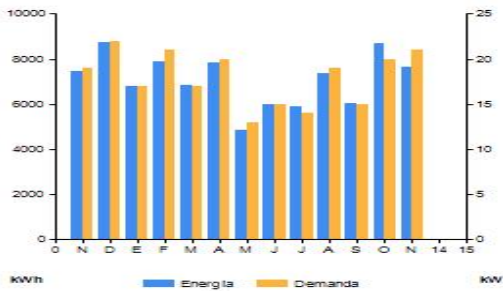

Periodo	Demanda máxima kW	Consumo total kWh	Factor potencia %	Factor carga %	Precio medio (MXN)
NOV 19	19	7,483	92.47	74	2.2902
DIC 19	22	8,754	92.33	91	2.2328
ENE 20	17	6,783	92.23	65	2.3649
FEB 20	21	7,902	91.96	81	2.3311
MAR 20	17	6,847	91.97	64	2.4175
ABR 20	20	7,816	91.67	78	2.3373
MAY 20	13	4,830	91.78	48	2.5243
JUN 20	15	5,996	91.97	58	2.4352
JUL 20	14	5,878	91.99	55	2.3926
AGO 20	19	7,364	91.56	73	2.2450
SEP 20	15	6,014	91.64	58	2.3243
OCT 20	20	8,674	91.47	78	2.1631
NOV 20	21	7,663	91.23	81	2.1776

Datos Fiscales del Receptor Cadena Original Este documento es una representación impresa de un CFDI Pago en una sola exhibición

SAP081115IN7 CENTENARIO FTE 121 SAN MIGUEL EL ALTO, JAL. Serie: XB Folio: 000017034692 Folio Fiscal: 8086CBCA-2C87-4738-B559-6EB1F4581565 N. Certificado del SAT: 0000100000406725461 No. certificado del CSD: 0000100000413089779 Fecha y Hora de certificación: 2020-11-25T14:42:26 Unidad de medida: No Aplica Método de pago: NA Régimen Fiscal: RÉGIMEN GENERAL DE LEY DE PERSONAS MORALES



||1.1|8086CBCA-2C87-4738-B559-6EB1F4581565|2020-11-25T14:42:26|fLmwTZ2BqNHTt09c+iPndN1vdVdFYThvVRGITZYMLFjXQ/JLgV86YLIZ759/5k8i8fb+rRb+3LTzbaJKvSfm+a5k/F0iBKiNRhOIRMQp8T0LzPTiQUSJU/4uzykWY/XqJvdZEM2SjrtLjYks2d9LXnC5nplvS9DKKe4YDNcXi/Xvfm6w/Fs1aV91YEKdmm7ngkS90m/wbWRy+IDHuxcNG7r37xRaxW0ja7zQiQet6bayZPc3RO423bLEezcHaF960ZEB8E8NOLo6ckY9rLGuXUp1lmy/2WYjCOpWonyLgDenqr8eoa5MACugBdMn8v3WfEdnNdzRA==jneqF1c1XR7w4hr8U866GFmWahXQ81EOvHtKrgwoeuy++Be44JrvngIIWFj03g043rx/nFM7EEHREHV7b665Qdz5vqwljQkH5ScNaktDSX5OPWHEvks1xonDozmm1C0g3buRBMGd0mo2X+L8vxoMPrncsm6JNeA+Oii1OaEnhvTRBAUH09Z2MFjp0sCpYLvbtUrY7Cb1HQZqKosDEeq34PUICdzkbsJ6I/31z8gN4aExi1gcR453BYECTP4q8/SV8bCACZXTImK2vC/xT5NS8Hv072WMrps3JNaI5/kkNEdB/P3d4H/qi1xs/zsvPc+oJcMsQ==|0000100000406725461|

fLmwTZ2BqNHTt09c+iPndN1vdVdFYThvVRGITZYMLFjXQ/JLgV86YLIZ759/5k8i8fb+rRb+3LTzbaJKvSfm+a5k/F0iBKiNRhOIRMQp8T0LzPTiQUSJU/4uzykWY/XqJvdZEM2SjrtLjYks2d9LXnC5nplvS9DKKe4YDNcXi/Xvfm6w/Fs1aV91YEKdmm7ngkS90m/wbWRy+IDHuxcNG7r37xRaxW0ja7zQiQet6bayZPc3RO423bLEezcHaF960ZEB8E8NOLo6ckY9rLGuXUp1lmy/2WYjCOpWonyLgDenqr8eoa5MACugBdMn8v3WfEdnNdzRA==

neqF1c1XR7w4hr8U866GFmWahXQ81EOvHtKrgwoeuy++Be44JrvngIIWFj03g043rx/nFM7EEHREHV7b665Qdz5vqwljQkH5ScNaktDSX5OPWHEvks1xonDozmm1C0g3buRBMGd0mo2X+L8vxoMPrncsm6JNeA+Oii1OaEnhvTRBAUH09Z2MFjp0sCpYLvbtUrY7Cb1HQZqKosDEeq34PUICdzkbsJ6I/31z8gN4aExi1gcR453BYECTP4q8/SV8bCACZXTImK2vC/xT5NS8Hv072WMrps3JNaI5/kkNEdB/P3d4H/qi1xs/zsvPc+oJcMsQ==

Instancias y recursos a disposición de los usuarios para atender quejas:

¡AVISO IMPORTANTE!

- Corte a partir de 07 DIC 20.
- Servicio a Clientes Teléfono 071.



Conoce los servicios de los diferentes suministradores:

<http://usuariocalificado.cre.gov.mx/UsuarioCalificado/ListadoSuministrador>



¡Ahora es más fácil!



¡Ya puedes pagar tu recibo de CFE con tarjeta de crédito o débito en nuestros Centros de Atención!