

SAPASMA

JESUS DELGADO S N
SAN MIGUEL EL ALTO
LA CANTERIA
SAN MIGUEL EL ALTO, JAL.
C.P. 47142

TOTAL A PAGAR:

\$74,979

(SETENTA Y CUATRO MIL NOVECIENTOS SETENTA Y NUEVE PESOS M.N.)

NO. DE SERVICIO : 449780800132

PERIODO FACTURADO: 26 ABR 22 - 26 MAY 22

RMU : 45595 78-08-18 SAPO-81115 001 CFE

TARIFA: GDMTO

NO. MEDIDOR: NB164X

MULTIPLICADOR: 1

FECHA LÍMITE DE PAGO: 10 JUN 22

CARGA CONECTADA kW: 71

DEMANDA CONTRATADA kW: 71

CORTE A PARTIR: 11 JUN 22

Concepto	No. medidor	Lectura actual		Lectura anterior		Diferencia	Totales
		Medida ●	Estimada ●	Medida ●	Estimada ●		
KWh	NB164X	x	24465	x	98040	26425	26,425
kW	NB164X		42		0	42	42
kVArh	NB164X		40565		25333	15232	15,232

Mes	Días de mes	Consumo prom. diario	Energía kWh	Precios \$/kWh

Mes	Factor de proporción	Demanda máxima \$/kW	Precios \$/kW	Importe (MXN)	Factor de potencia

Costos de la energía en el Mercado Eléctrico Mayorista				
Concepto	\$	\$/kW	\$/kWh	Importe (MXN)
Suministro	328.96	0.00	0.00	328.96
Distribución	0.00	7,180.12	0.00	7,180.12
Transmisión	0.00	0.00	4,645.51	4,645.51
CENACE	0.00	0.00	195.54	195.54
Energía	0.00	0.00	30,349.99	30,349.99
Capacidad	0.00	19,085.88	0.00	19,085.88
SCnMEM(*)	0.00	0.00	158.55	158.55
Total	328.96	26,266.00	35,349.59	61,944.55

Desglose del importe a pagar	
Concepto	Importe (MXN)
Cargo Fijo ³	328.96
Energía	61,615.59
2% Baja Tensión ³	1,238.89
Cargo Factor de Potencia ³	1,453.22
Subtotal	64,636.66
IVA 16%	10,341.86
Facturación del Periodo	74,978.52
Adeudo Anterior	78,987.55
Su Pago	78,987.00-
Total	\$74,979.07

(1) SCnMEM: Costos relacionados con los servicios del Mercado. (2) DAP: Derecho al Alumbrado Público. (3) Cargos o créditos: Diversos conceptos que se pueden incluir en el aviso recibo relacionados con el suministro.

Fecha, hora y lugar de impresión: 03 JUN 2022 10:55:07 hrs. Pasaje Gonzalez Gallo 15 Centro San Miguel el Alto, San Miguel al Alto Jalisco, Mexico 47140

El Gobierno Federal trabaja contra la impunidad, con tu ayuda fortalecemos la lucha. Secretaría de la Función Pública quejas y denuncias al Teléfono:



45595 78-08-18 SAPO-81115 001 CFE
01 449780800132 220610 000074979 7



76DX02E010050510

Repartir

1



\$74,979

(SETENTA Y CUATRO MIL NOVECIENTOS SETENTA Y NUEVE PESOS M.N.)

CONSUMO HISTÓRICO

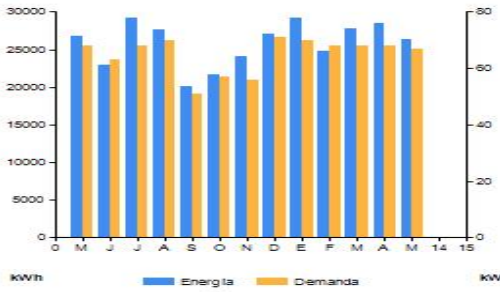

Periodo	Demanda kW	Consumo total kWh	Factor potencia %	Factor carga %	Precio medio (MXN)
MAY 21	68	26,780	90.00	87	2.2199
JUN 21	63	22,973	87.44	83	2.3580
JUL 21	68	29,198	86.13	90	2.3321
AGO 21	70	27,618	83.58	94	2.3418
SEP 21	51	20,118	84.04	68	2.4292
OCT 21	57	21,735	87.18	74	2.3096
NOV 21	56	24,081	88.35	74	2.3292
DIC 21	71	27,015	87.96	95	2.2616
ENE 22	70	29,191	87.76	95	2.2906
FEB 22	68	24,815	87.82	90	2.4077
MAR 22	68	27,745	87.70	91	2.3410
ABR 22	68	28,570	87.47	95	2.3834
MAY 22	67	26,425	86.64	87	2.4460

Datos Fiscales del Receptor Cadena Original Este documento es una representación impresa de un CFDI Pago en una sola exhibición

SAP081115IN7 JESUS DELGADO S N SAN MIGUEL EL ALTO, JAL. Serie: XB Folio: 000021753272 Folio Fiscal: 2152EB08-0C33-4B30-8A6D-5A483686289D N. Certificado del SAT: 0000100000507550482 No. certificado del CSD: 00001000000413089779 Fecha y Hora de certificación: 2022-05-27T13:55:29 Unidad de medida: No Aplica Método de pago: NA Régimen Fiscal: RÉGIMEN GENERAL DE LEY DE PERSONAS MORALES



||1.1|2152EB08-0C33-4B30-8A6D-5A483686289D|2022-05-27T13:55:29|u6ulUmqb1r2NLNxmP6UX5JcP0EupwJV5SVK3j0c3RK/R5r39O9Uhc1w/J/Ph9wKNIMzK1GEAmapa9S3vrAPPJMkWPPRMAgXbPAlJRxwlmE19p6li2y039tYVhJObHXK14MOGD RnnU Y34da42BdEuy5R5zNNGnYr90Bbz/exih5WtWWhRkuR5czSJeTIDuTpfQmQ1iSwQnrsV430JvYPhp5ZP5U6MxEXV0uyVEOKr3lsRTjgbdKkQET/Lk7zDKCgAQHVIRXyJdlc+7ZWKY0EYwXhaszGj0tIvZtH527L5XW4Wt4GnHBD+3Wthoazk+c2NDXJ0wivpP4Q==|PG1n3A6oi5PvjfSsCBYos0NlmpDIGK2UJz9UR9+OHJ00mAxjE3o8H5m6zJ68aWP4rVnPUzJSXYaf4iVOnhChNgtvoscXVA79c2YflmF7G7vidrZf6r1c6HdeIYJ90GkyF2Xfmz2Y03FVmxDlq9G5Vku4Xliua/uxOWRyC0wzA4fWcE5VEAcuyeTtfc5caikOct0Ygk2Yv8jGCAWWaYEZknD05bKblgljUYoGeb8HM0xNp8X3U1r1efff8JhBCNoSNR/Blk9WAKNia7rAvdtuHlUwvmvUGT56fVXChE6S32F0Z9vVDWmX3NEA8Dw1QR16g0A==|0001000000507550482||

u6ulUmqb1r2NLNxmP6UX5JcP0EupwJV5SVK3j0c3RK/R5r39O9Uhc1w/J/Ph9wKNIMzK1GEAmapa9S3vrAPPJMkWPPRMAgXbPAlJRxwlmE19p6li2y039tYVhJObHXK14MOGD RnnU Y34da42BdEuy5R5zNNGnYr90Bbz/exih5WtWWhRkuR5czSJeTIDuTpfQmQ1iSwQnrsV430JvYPhp5ZP5U6MxEXV0uyVEOKr3lsRTjgbdKkQET/Lk7zDKCgAQHVIRXyJdlc+7ZWKY0EYwXhaszGj0tIvZtH527L5XW4Wt4GnHBD+3Wthoazk+c2NDXJ0wivpP4Q==

PG1n3A6oi5PvjfSsCBYos0NlmpDIGK2UJz9UR9+OHJ00mAxjE3o8H5m6zJ68aWP4rVnPUzJSXYaf4iVOnhChNgtvoscXVA79c2YflmF7G7vidrZf6r1c6HdeIYJ90GkyF2Xfmz2Y03FVmxDlq9G5Vku4Xliua/uxOWRyC0wzA4fWcE5VEAcuyeTtfc5caikOct0Ygk2Yv8jGCAWWaYEZknD05bKblgljUYoGeb8HM0xNp8X3U1r1efff8JhBCNoSNR/Blk9WAKNia7rAvdtuHlUwvmvUGT56fVXChE6S32F0Z9vVDWmX3NEA8Dw1QR16g0A==

Instancias y recursos a disposición de los usuarios para atender quejas:



Ministrador de Servicios Básicos



PROFECO FEDERAL DEL CONSUMIDOR



COMISION FEDERAL DE ENERGIA

¡AVISO IMPORTANTE!

- Corte a partir de 11 JUN 22.
- Por la disposición oficial, requerimos actualizar sus datos fiscales para evitar rechazo de tu factura de suministro de energía eléctrica ante el SAT; acude a tu Centro de Atención a Clientes. Tienes hasta el 30 de junio de 2022.
- ¿Confort o desperdicio? Cuida tu consumo eléctrico, cuida el planeta.
- Servicio a Clientes: Teléfono 071

Conoce los servicios de los diferentes suministradores: <http://usuariocalificado.cre.gob.mx/UsuarioCalificado/ListadoSuministrador>



Bancomer, Banorte, Bansefi, Inbursa, Santander, Banamex, Banjercito, Scotiabank, Hsbc, CIBanco, Afirme, Multiva, Banco del Bajío, Banco Azteca, Soriana, Coppel