

### SAPASMA

JESUS DELGADO S N  
SAN MIGUEL EL ALTO  
LA CANTERIA  
SAN MIGUEL EL ALTO, JAL.  
C.P. 47142

### TOTAL A PAGAR:

**\$69,285**

(SESENTA Y NUEVE MIL DOSCIENTOS OCHENTA Y CINCO PESOS M.N.)

**NO. DE SERVICIO :** 449780800132

**PERIODO FACTURADO:** 26 MAY 22 - 24 JUN 22

**RMU :** 45595 78-08-18 SAPO-81115 001 CFE

**TARIFA:** GDMTO

**NO. MEDIDOR:** NB164X

**MULTIPLICADOR:** 1

**FECHA LÍMITE DE PAGO:** 09 JUL 22

**CARGA CONECTADA kW:** 71

**DEMANDA CONTRATADA kW:** 71

**CORTE A PARTIR:** 10 JUL 22

Concepto	No. medidor	Lectura actual		Lectura anterior		Diferencia	Totales
		Medida ●	Estimada ●	Medida ●	Estimada ●		
KWh	NB164X	x	49072	x	24465	24607	24,607
kW	NB164X		41		0	41	41
kVArh	NB164X		54414		40565	13849	13,849

Mes	Días de mes	Consumo prom. diario	Energía kWh	Precios \$/kWh	
Mes	Factor de proporción	Demanda máxima \$/kW	Precios \$/kW	Importe (MXN)	Factor de potencia

Costos de la energía en el Mercado Eléctrico Mayorista				
Concepto	\$	\$/kW	\$/kWh	Importe (MXN)
Suministro	318.00	0.00	0.00	318.00
Distribución	0.00	6,932.01	0.00	6,932.01
Transmisión	0.00	0.00	4,325.91	4,325.91
CENACE	0.00	0.00	182.10	182.10
Energía	0.00	0.00	27,614.14	27,614.14
Capacidad	0.00	17,890.06	0.00	17,890.06
SCnMEM(*)	0.00	0.00	147.65	147.65
<b>Total</b>	<b>318.00</b>	<b>24,822.07</b>	<b>32,269.80</b>	<b>57,409.87</b>

Desglose del importe a pagar	
Concepto	Importe (MXN)
Cargo Fijo <sup>3</sup>	318.00
Energía	57,091.87
2% Baja Tensión <sup>3</sup>	1,148.19
Cargo Factor de Potencia <sup>3</sup>	1,171.16
Subtotal	59,729.22
IVA 16%	9,556.67
Facturación del Periodo	69,285.89
Adeudo Anterior	74,979.07
Su Pago	74,979.00-
<b>Total</b>	<b>\$69,285.96</b>

(1) SCnMEM: Costos relacionados con los servicios del Mercado. (2) DAP: Derecho al Alumbrado Público. (3) Cargos o créditos: Diversos conceptos que se pueden incluir en el aviso recibo relacionados con el suministro.

**Fecha, hora y lugar de impresión:** 04 JUL 2022 08:55:39 hrs. Pasaje Gonzalez Gallo 15 Centro San Miguel el Alto. San Miguel al Alto Jalisco Mexico 47140

El Gobierno Federal trabaja contra la impunidad, con tu ayuda fortalecemos la lucha. Secretaría de la Función Pública quejas y denuncias al Teléfono:



45595 78-08-18 SAPO-81115 001 CFE  
**01 449780800132 220709 000069285 6**



76DX02E010050510

Reparitr

1



**\$69,285**

(SESENTA Y NUEVE MIL DOSCIENTOS OCHENTA Y CINCO PESOS M.N.)

# CONSUMO HISTÓRICO

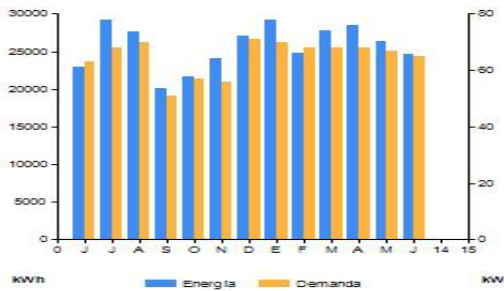

Periodo	Demanda kW	Consumo total kWh	Factor potencia %	Factor carga %	Precio medio (MXN)
JUN 21	63	22,973	87.44	83	2.3580
JUL 21	68	29,198	86.13	90	2.3321
AGO 21	70	27,618	83.58	94	2.3418
SEP 21	51	20,118	84.04	68	2.4292
OCT 21	57	21,735	87.18	74	2.3096
NOV 21	56	24,081	88.35	74	2.3292
DIC 21	71	27,015	87.96	95	2.2616
ENE 22	70	29,191	87.76	95	2.2906
FEB 22	68	24,815	87.82	90	2.4077
MAR 22	68	27,745	87.70	91	2.3410
ABR 22	68	28,570	87.47	95	2.3834
MAY 22	67	26,425	86.64	87	2.4460
JUN 22	65	24,607	87.15	86	2.4273

Datos Fiscales del Receptor Cadena Original Este documento es una representación impresa de un CFDI Pago en una sola exhibición

SAP081115IN7 JESUS DELGADO S N SAN MIGUEL EL ALTO, JAL. Serie: XB Folio: 000022016448 Fisco Fiscal: B769C398-29AA-49FB-B262-BDB89E11AC2F N. Certificado del SAT: 0000100000507550482 No. certificado del CSD: 00001000000413089779 Fecha y Hora de certificación: 2022-06-27T16:17:06 Unidad de medida: No Aplica Método de pago: NA Régimen Fiscal: RÉGIMEN GENERAL DE LEY DE PERSONAS MORALES



||1.1|B769C398-29AA-49FB-B262-BDB89E11AC2F|2022-06-27T16:17:06|A1bbyd1LJ6ci72Xqv4o3b1ON4+VJTsqliU1KK4gJk9dH4FlamRZRIQVPLBu+d1L2rVWSOttR8gNkuvEwmknQQXqkfsxqrmTOVnaPIWu132YEp93r7IL0zNguUx2dP3mdqWIW0zUzta1jhHxipGmJEV1Y3NPkmB7B+gCnHhUDZpUCL8dMORM0aG1AafFxn2R7Ojm6jbiHlIdmJLWlwR0ppVmkKqUzmf7chaLxQPFjgbfka3xjPc1omWsq0Bu97Yf45bKNxucnGAy6u4IMmZu4y85cwlJlUgvr+RnG34n3P+peg7KWWoNfenzLupo1CqTYy7/2602DCJZ63aIAA==E3EVgR1YgmbXOD1xPeICQY4NcV5SgOQp2z2g87kxFwE6G648JqorLIEIKMylNswrtd4Dtyl4/hN9dTRRgh/cidCMhAeyWRCZe3CTYathNnxAG0qXHe7UJJuD5yudrTRbnoFL8KZJ8c3x8LYptcC7JRqPcykr7v2BRNoeLSFKGF7QMAMtmSOUZajWMMWuK7LHLSBEUoHM3TVPO/KH2WmZn87kaNfjYexjAbWTMm99ace5pg14uESokdb4ImbtHxg==|0001000000507550482|

A1bbyd1LJ6ci72Xqv4o3b1ON4+VJTsqliU1KK4gJk9dH4FlamRZRIQVPLBu+d1L2rVWSOttR8gNkuvEwmknQQXqkfsxqrmTOVnaPIWu132YEp93r7IL0zNguUx2dP3mdqWIW0zUzta1jhHxipGmJEV1Y3NPkmB7B+gCnHhUDZpUCL8dMORM0aG1AafFxn2R7Ojm6jbiHlIdmJLWlwR0ppVmkKqUzmf7chaLxQPFjgbfka3xjPc1omWsq0Bu97Yf45bKNxucnGAy6u4IMmZu4y85cwlJlUgvr+RnG34n3P+peg7KWWoNfenzLupo1CqTYy7/2602DCJZ63aIAA==

E3EVgR1YgmbXOD1xPeICQY4NcV5SgOQp2z2g87kxFwE6G648JqorLIEIKMylNswrtd4XBFAMUJafw21EonjNYQM8mPhnZ3Pb5v3ls+1tbfIQ9+ft267jgsW/T69CORJ7diauQaZC3TVPO/KH2WmZn87kaNfjYexjAbWTMm99ace5pg14uESokdb4ImbtHxg==

Instancias y recursos a disposición de los usuarios para atender quejas:



Ministrador de Servicios Básicos



PROFECO FEDERAL DEL CONSUMIDOR



COMISION REGULADORA DE ENERGIA

¡AVISO IMPORTANTE!

- Corte a partir de 10 JUL 22.
- Recuerda que para la facturación CFDI versión 4.0 requerimos actualizar tus datos fiscales, acude a tu centro de atención comunicate al 071 o escríbenos a nuestras redes sociales. ¡Actualízate!
- Usa focos led, consumen menos energía eléctrica.
- Servicio a Clientes: Teléfono 071

Conoce los servicios de los diferentes suministradores: <http://usuariocalificado.cre.gob.mx/UsuarioCalificado/ListadoSuministrador>



Bancomer, Banorte, Bansefi, Inbursa, Santander, Banamex, Banjercito, Scotiabank, Hsbc, CIBanco, Afirme, Multiva, Banco del Bajío, Banco Azteca, Soriana, Coppel