

SAPASMA

JESUS DELGADO S N
SAN MIGUEL EL ALTO
LA CANTERIA
SAN MIGUEL EL ALTO, JAL.
C.P. 47142

TOTAL A PAGAR:

\$80,078

(OCHENTA MIL SETENTA Y OCHO PESOS M.N.)

NO. DE SERVICIO : 449780800132

PERIODO FACTURADO: 24 AGO 22 - 23 SEP 22

RMU : 45595 78-08-18 SAP0-81115 001 CFE

TARIFA: GDMTO

NO. MEDIDOR: NB164X

MULTIPLICADOR: 1

FECHA LÍMITE DE PAGO: 08 OCT 22

CARGA CONECTADA kW: 71

DEMANDA CONTRATADA kW: 71

CORTE A PARTIR: 09 OCT 22

Concepto	No. medidor	Lectura actual		Lectura anterior		Diferencia	Totales
		Medida ●	Estimada ●	Medida ●	Estimada ●		
KWh	NB164X	x	31852	x	3580	28272	28,272
kW	NB164X		42		0	42	42
kVArh	NB164X		99317		84360	14957	14,957

Mes	Días de mes	Consumo prom. diario	Energía kWh	Precios \$/kWh

Mes	Factor de proporción	Demanda máxima \$/kW	Precios \$/kW	Importe (MXN)	Factor de potencia

Costos de la energía en el Mercado Eléctrico Mayorista				
Concepto	\$	\$/kW	\$/kWh	Importe (MXN)
Suministro	328.97	0.00	0.00	328.97
Distribución	0.00	7,331.56	0.00	7,331.56
Transmisión	0.00	0.00	4,970.22	4,970.22
CENACE	0.00	0.00	209.22	209.22
Energía	0.00	0.00	32,784.21	32,784.21
Capacidad	0.00	21,148.59	0.00	21,148.59
SCnMEM(*)	0.00	0.00	169.63	169.63
Total	328.97	28,480.15	38,133.28	66,942.40

Desglose del importe a pagar	
Concepto	Importe (MXN)
Cargo Fijo ³	328.97
Energía	66,613.43
2% Baja Tensión ³	1,338.85
Cargo Factor de Potencia ³	751.10
Subtotal	69,032.35
IVA 16%	11,045.18
Facturación del Periodo	80,077.53
Adeudo Anterior	74,422.87
Su Pago	74,422.00-
Total	\$80,078.40

(1) SCnMEM: Costos relacionados con los servicios del Mercado. (2) DAP: Derecho al Alumbrado Público. (3) Cargos o créditos: Diversos conceptos que se pueden incluir en el aviso recibo relacionados con el suministro.

Fecha, hora y lugar de impresión: 04 OCT 2022 11:49:03 hrs. Pasaje Gonzalez Gallo 15 Centro San Miguel al Alto San Miguel al Alto Jalisco Mexico 47140

El Gobierno Federal trabaja contra la impunidad, con tu ayuda fortalecemos la lucha. Secretaría de la Función Pública quejas y denuncias al Teléfono:



45595 78-08-18 SAP0-81115 001 CFE
01 449780800132 221008 000080078 4



76DX02E010050510

Repartir

1

CFE-contigo



\$80,078

(OCHENTA MIL SETENTA Y OCHO PESOS M.N.)

CONSUMO HISTÓRICO

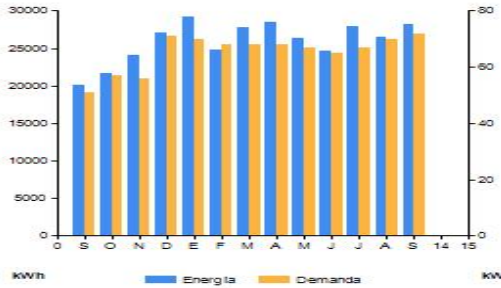

Periodo	Demanda kW	Consumo total kWh	Factor potencia %	Factor carga %	Precio medio (MXN)
SEP 21	51	20,118	84.04	68	2.4292
OCT 21	57	21,735	87.18	74	2.3096
NOV 21	56	24,081	88.35	74	2.3292
DIC 21	71	27,015	87.96	95	2.2616
ENE 22	70	29,191	87.76	95	2.2906
FEB 22	68	24,815	87.82	90	2.4077
MAR 22	68	27,745	87.70	91	2.3410
ABR 22	68	28,570	87.47	95	2.3834
MAY 22	67	26,425	86.64	87	2.4460
JUN 22	65	24,607	87.15	86	2.4273
JUL 22	67	27,979	87.52	89	2.4236
AGO 22	70	26,529	87.77	93	2.4184
SEP 22	72	28,272	88.39	93	2.4417

Datos Fiscales del Receptor Cadena Original Este documento es una representación impresa de un CFDI Pago en una sola exhibición
 SAP081151N7 JESUS DELGADO S N SAN MIGUEL EL ALTO, JAL. Serie: XB Folio: 000022733259 Folio Fiscal: FE14A118-7640-4D2C-99A7-A709A0F86EBB N. Certificado del SAT: 0000100000507550482 No. certificado del CSD: 00001000000413089779 Fecha y Hora de certificación: 2022-09-26T16:41:20 Unidad de medida: No Aplica Método de pago: NA Régimen Fiscal: REGIMEN GENERAL DE LEY DE PERSONAS MORALES

||3..3|XB|000022733259|2022-09-26T16:18:12|99|00001000000413089779|69032.35|MXN|80077.53||PPD|47140|CSD|160330CP7|CFE SUMINISTRADOR DE SERVICIOS BASICOS|601|SAP081151N7|SAPASMA|G03|831018001|1|KWH|Energia|69032.35|69032.35|69032.35|002|Tasa|0.1600000|11045.18|002|Tasa|0.160000|11045.18|11045.18|



QaLQMzZRE02KxCo7epZbbE1Ks7HqjDhVHGZqbwmM5vnt3e4Atco/bZYZZevE5r8muf22lbrL0jkcIbOLmaCihLnu1eluoLsq3KQh1K3BS2XhLoXg5BLRPPM77eEQjyXtwBHLkty mV4hRnKqMyoM4K66GKvGfFctq12hItY-Miso0PKh3i2vballOsu85j4LYPaqLpxcUVP+c2ASkMqLk1Q3XpZ4c7f6tSwEh5TmahVdCfFN0z0H187VJdCo0T4YBAxGH98Eo76B9 oSaQnhbOE615FH|ymjgmd6yRidubgQm1xVGRiRb40FwMhvjDQCYQ==

fnaft9B4e5Sr7JLuRuL2U33uFu2bCPepaQcDhAnHp1J88dqwa5SRZ4gbl2otMZZ17eTj3UvYMDg3PrcXop4pN1QTYcXg30U5P8VjKE3h31XZthfpc5XJLuAdhHMgvySEBVCwoxDVB UyojA9psX6TY4ktZow5v11tdqNbsWFCSSLYO3bUdQoDsM2nLucwKt8M5gy+vh3OGMAubLkEjOW0vKnKcR00PdVt8QRmZE3oZsZi4BV4+D16i5r76Rq0Btbn9syfsA9DZ v3pgn1BrckRvHCKOYnxj8IKv539FozZDumXyopLDLlMkC0bRFVj9edfjUA==

Instancias y recursos a disposición de los usuarios para atender quejas:



¡AVISO IMPORTANTE!

- Corte a partir de 09 OCT 22.
- Recuerda que para la facturación CFDI versión 4.0 requerimos actualizar tus datos fiscales, acude a tu centro de atención a clientes, comunícate al 071 o escríbenos a nuestras redes sociales. ¡Actualízate!
- Modera tu consumo de energía eléctrica, cuidemos al medio ambiente.
- Servicio a Clientes Teléfono 071.

Conoce los servicios de los diferentes suministradores: <http://usuariocalificado.cre.obb.mx/UsuarioCalificado/ListadoSuministrador>

Circle K, 7-Eleven, Extra, Farmacias del Ahorro, Super Farmacias, Six, Walmart, Telégrafos, laComer, Soriana