

SAPASMA

JESUS DELGADO S N
SAN MIGUEL EL ALTO
LA CANTERIA
SAN MIGUEL EL ALTO, JAL.
C.P. 47142

TOTAL A PAGAR:

\$74,422

(SETENTA Y CUATRO MIL CUATROCIENTOS VEINTIDOS PESOS M.N.)

NO. DE SERVICIO : 449780800132

PERIODO FACTURADO: 26 JUL 22 - 24 AGO 22

RMU : 45595 78-08-18 SAP0-81115 001 CFE

TARIFA: GDMTO

NO. MEDIDOR: NB164X

MULTIPLICADOR: 1

FECHA LÍMITE DE PAGO: 08 SEP 22

CARGA CONECTADA kW: 71

DEMANDA CONTRATADA kW: 71

CORTE A PARTIR: 09 SEP 22

Concepto	No. medidor	Lectura actual		Lectura anterior		Diferencia	Totales
		Medida ●	Estimada ●	Medida ●	Estimada ●		
KWh	NB164X	x	3580	x	77051	26529	26,529
kW	NB164X		41		0	41	41
kVArh	NB164X		84360		69879	14481	14,481
Mes	Días de mes	Consumo prom. diario		Energía kWh		Precios \$/kWh	
Mes	Factor de proporción	Demanda máxima \$/kW		Precios \$/kW		Importe (MXN) Factor de potencia	

Costos de la energía en el Mercado Eléctrico Mayorista					Desglose del importe a pagar	
Concepto	\$	\$/kW	\$/kWh	Importe (MXN)	Concepto	Importe (MXN)
Suministro	318.00	0.00	0.00	318.00	Cargo Fijo ³	318.00
Distribución	0.00	6,745.97	0.00	6,745.97	Energía	61,651.41
Transmisión	0.00	0.00	4,663.80	4,663.80	2% Baja Tensión ³	1,239.39
CENACE	0.00	0.00	196.32	196.32	Cargo Factor de Potencia ³	948.13
Energía	0.00	0.00	30,608.97	30,608.97	Subtotal	64,156.93
Capacidad	0.00	19,277.18	0.00	19,277.18	IVA 16%	10,265.11
SCnMEM(*)	0.00	0.00	159.17	159.17	Facturación del Periodo	74,422.04
Total	318.00	26,023.15	35,628.26	61,969.41	Adeudo Anterior	78,658.83
					Su Pago	78,658.00-
					Total	\$74,422.87

(1) SCnMEM: Costos relacionados con los servicios del Mercado. (2) DAP: Derecho al Alumbrado Público. (3) Cargos o créditos: Diversos conceptos que se pueden incluir en el aviso recibo relacionados con el suministro.

Fecha, hora y lugar de impresión: 05 SEP 2022 08:46:22 hrs. Pasaje Gonzalez Gallo 15 Centro San Miguel al Alto, San Miguel al Alto, Jalisco, Mexico 47140

El Gobierno Federal trabaja contra la impunidad, con tu ayuda fortalecemos la lucha. Secretaría de la Función Pública quejas y denuncias al Teléfono:



45595 78-08-18 SAP0-81115 001 CFE
01 449780800132 220908 000074422 2



76DX02E010050510

Reparitr

1

CFE-contigo



\$74,422

(SETENTA Y CUATRO MIL CUATROCIENTOS VEINTIDOS PESOS M.N.)

CONSUMO HISTÓRICO

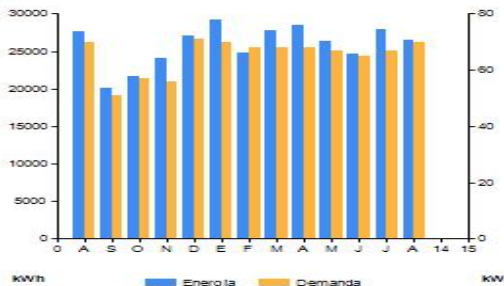

Periodo	Demanda kW	Consumo total kWh	Factor potencia %	Factor carga %	Precio medio (MXN)
AGO 21	70	27,618	83.58	94	2.3418
SEP 21	51	20,118	84.04	68	2.4292
OCT 21	57	21,735	87.18	74	2.3096
NOV 21	56	24,081	88.35	74	2.3292
DIC 21	71	27,015	87.96	95	2.2616
ENE 22	70	29,191	87.76	95	2.2906
FEB 22	68	24,815	87.82	90	2.4077
MAR 22	68	27,745	87.70	91	2.3410
ABR 22	68	28,570	87.47	95	2.3834
MAY 22	67	26,425	86.64	87	2.4460
JUN 22	65	24,607	87.15	86	2.4273
JUL 22	67	27,979	87.52	89	2.4236
AGO 22	70	26,529	87.77	93	2.4184

Datos Fiscales del Receptor Cadena Original Este documento es una representación impresa de un CFDI Pago en una sola exhibición
 SAP081151N7 JESUS DELGADO S N SAN MIGUEL EL ALTO, JAL. Serie: XB Folio: 000022522507 Folio Fiscal: 4EEB9BBB-46B7-4278-AA73-B455F1C2E5CB N. Certificado del SAT: 0000100000507550482 No. certificado del CSD: 00001000000413089779 Fecha y Hora de certificación: 2022-08-25T16:27:07 Unidad de medida: No Aplica Método de pago: NA Régimen Fiscal: REGIMEN GENERAL DE LEY DE PERSONAS MORALES

||3.3|XB|000022522507|2022-08-25T16:20:28|99|00001000000413089779|64156.93|MXN|74422.04||PPD47140|CISA160330CP7|CFE|SUMINISTRADOR DE SERVICIOS BASICOS|601|SAP081151N7|SAPASMA|G03|83101800|1|KWH|Energia|64156.93|64156.93|64156.93|002|Tasa|0.160000|10265.11|002|Tasa|0.160000|10265.11|1|0265.11||



xx6vhkHdU8sbSqtMzXPhCEsyBigGhN5Ql8tGNRHoKAgHvd/DstrOKZWXx1LLwjbq3klIroxmyBNb-Ul7s3UaVFLwVTHDpQCymkPZ4qsbMie/ToEkc+6l0-W41z/qy9vGm7WHYVIBd7BGZspFBkKeovUGAWndHmDe0wI74UT8UJezPleGhNvOYpWfPvArTigVBg4R6H7sCrRv+EBuqoOHmHFds0WYz2Urc4xXnbw2+BaPrE4SpkUXqX6vAUtQkTtIN4b0DNXKWec4U36QJocZqcm+NmP8vGc97eGYzb1TrVeKdnUa5X5n+9AK1FT+V8lgyj39A==

E2q+0g1PCvga/DCIAccXjcySIR41b6JdbFDXut5pTb1e1hY4+Z918tU2lbsGGQBKwmLivbuOxfwreBR2EwZhrZnmExzGC9w22xYSooJUGWIEHEXm0znrHdRndD67Ls2/WbtW6gS4ztImdYwC03syouRydlExpVSKvlZeb1HWtrh3nrlUv2hn/LpZtaBjFU4AytkY9+EFIdPC9aeM7yTg0nsUNRV/UICNvZzSgDm1/mv/OC2B0cxKHrGuYxM0hc3F3r1mtGAvNd1qLpohCdu mPlPRCBg8YpWl+ub8+koPhzuMEVws8ck4jVqJNpmbwUAVUSY2lig==

Instancias y recursos a disposición de los usuarios para atender quejas:



¡AVISO IMPORTANTE!

- Corte a partir de 09 SEP 22.
- Recuerda que para la facturación CFDI versión 4.0 requerimos actualizar tus datos fiscales, acude a tu centro de atención a clientes, comunícate al 071 o escríbenos a nuestras redes sociales. ¡Actualízate!
- Al reducir el consumo de energía eléctrica cuidas al medio ambiente.
- Servicio a Clientes Teléfono 071.

Conoce los servicios de los diferentes suministradores: <http://usuariocalificado.cre.obm/UsuarioCalificado/ListadoSuministrador>

CIRCLE K
7 ELEVEN
extra
Ferrocarril del Ahorro
CREDITO POPULAR
Super Farmacia
SIX
Walmart
TELECOMM
laComer
Soriana

Bancomer, Banorte, Bansefi, Inbursa, Santander, Banamex, Banjerito, Scotiabank, Hsbc, CIBanco, Afirme, Multiva, Banco del Bajío, Banco Azteca, Soriana, Coppef