

## SAPASMA

VILLAS CAMPESTRES LAS FUENTES  
SALIDA AL VALLE DE GPE. Y POZO FRACC.  
FRACC LAS FUENTES  
SAN MIGUEL EL ALTO, JAL.  
C.P. 47129

### TOTAL A PAGAR:

**\$2,332**

(DOS MIL TRESCIENTOS TREINTA Y DOS PESOS M.N.)

**NO. DE SERVICIO :** 449041100882

**PERIODO FACTURADO:** 27 SEP 22 - 26 OCT 22

**RMU :** 45500 04-12-08 SAP0-81115 006 CFE

**TARIFA:** GDMTO

**NO. MEDIDOR:** ND398H

**MULTIPLICADOR:** 1

**FECHA LÍMITE DE PAGO:** 10 NOV 22

**CARGA CONECTADA kW:** 10

**DEMANDA CONTRATADA kW:** 10

**CORTE A PARTIR:** 11 NOV 22

Concepto	No. medidor	Lectura actual		Lectura anterior		Diferencia	Totales
		Medida ●	Estimada ●	Medida ●	Estimada ●		
KWh	ND398H	x	15942	x	15494	448	448
kW	ND398H		5		0	5	5
kVArh	ND398H		15212		14859	353	353

Mes	Días de mes	Consumo prom. diario	Energía kWh	Precios \$/kWh	
Mes	Factor de proporción	Demanda máxima \$/kW	Precios \$/kW	Importe (MXN)	Factor de potencia

78.55

Costos de la energía en el Mercado Eléctrico Mayorista				
Concepto	\$	\$/kW	\$/kWh	Importe (MXN)
Suministro	318.00	0.00	0.00	318.00
Distribución	0.00	330.20	0.00	330.20
Transmisión	0.00	0.00	78.76	78.76
CENACE	0.00	0.00	3.31	3.31
Energía	0.00	0.00	522.14	522.14
Capacidad	0.00	558.31	0.00	558.31
SCnMEM(*)	0.00	0.00	2.69	2.69
<b>Total</b>	<b>318.00</b>	<b>888.51</b>	<b>606.90</b>	<b>1,813.41</b>

Desglose del importe a pagar	
Concepto	Importe (MXN)
Cargo Fijo <sup>3</sup>	318.00
Energía	1,495.41
2% Baja Tensión <sup>3</sup>	36.27
Cargo Factor de Potencia <sup>3</sup>	160.92
Subtotal	2,010.60
IVA 16%	321.70
Facturación del Periodo	2,332.30
Adeudo Anterior	415.64
Su Pago	415.00-
<b>Total</b>	<b>\$2,332.94</b>

(1) SCnMEM: Costos relacionados con los servicios del Mercado. (2) DAP: Derecho al Alumbrado Público. (3) Cargos o créditos: Diversos conceptos que se pueden incluir en el aviso recibo relacionados con el suministro.

**Fecha, hora y lugar de impresión:** 08 NOV 2022 09:51:15 hrs. Pasaje Gonzalez Gallo, 15 Centro San Miguel al Alto, San Miguel al Alto, Jalisco, México 47140

El Gobierno Federal trabaja contra la impunidad, con tu ayuda fortalecemos la lucha. Secretaría de la Función Pública quejas y denuncias al Teléfono:



45500 04-12-08 SAP0-81115 006 CFE  
**01 449041100882 221110 00002332 9**



78DX02E010100060

Reparitr

1

**CFE-contigo**



**\$2,332**

(DOS MIL TRESCIENTOS TREINTA Y DOS PESOS M.N.)

# CONSUMO HISTÓRICO

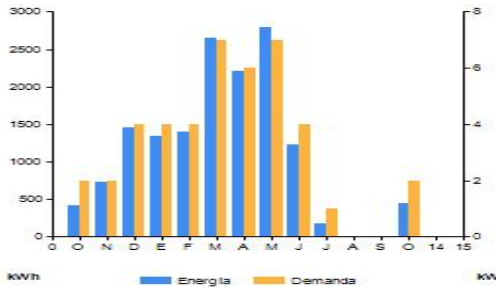

Periodo	Demanda kW	Consumo total kWh	Factor potencia %	Factor carga %	Precio medio (MXN)
OCT 21	2	414	72.61	12	5.1646
NOV 21	2	732	72.72	20	3.7437
DIC 21	4	1,456	73.03	32	3.3580
ENE 22	4	1,342	74.27	32	3.1937
FEB 22	4	1,399	73.62	35	3.2163
MAR 22	7	2,650	71.81	56	3.1070
ABR 22	6	2,216	71.71	51	3.1894
MAY 22	7	2,794	71.12	61	3.0933
JUN 22	4	1,226	73.53	29	3.4909
JUL 22	1	172	54.16	4	8.3906
AGO 22	0	0	0.00	0	0.0000
SEP 22	0	0	0.00	0	0.0000
OCT 22	2	448	78.55	13	4.4879

**Datos Fiscales del Receptor Cadena Original Este documento es una representación impresa de un CFDI Pago en una sola exhibición**  
 SAP08115IN7 VILLAS CAMPESTRES LAS FUENTES SAN MIGUEL EL ALTO, JAL. Serie: XB Folio: 000022870066 Folio Fiscal: 6EDF8A37-8A1A-45CF-9DAA-83E138298877 N.  
 Certificado del SAT: 00001000000507550482 No. certificado del CSD: 00001000000413089779 Fecha y Hora de certificación: 2022-10-27T16:22:33 Unidad de medida: No Aplica  
 Método de pago: NA Régimen Fiscal: REGIMEN GENERAL DE LEY DE PERSONAS MORALES

||3..3|XB|000022870066|2022-10-27T16:22:23|99|00001000000413089779|2010.60|MXN|2332.30||PPD|47140|CSS|160330CP|CFE SUMINISTRADOR DE SERVICIOS BASICOS|601|SAP08115IN7|SAPASMA|G03|83101800|1|KWH|Energia|2010.60|2010.60|2010.60|002|Tasa|0.160000|321.70|002|Tasa|0.160000|321.70|3021|3021|



PXejjMXhW8g4RARMkYQdserTNYh4XjLbpdBN5xOk+zqC9gJWqmq/AEIA7m+6FILBNSW5tBchjd4r6uHSRdMY3fKMOtPz23hTWV4poYIS1wYIFo68oXqlvgHeedmHck8zKYNslrYrsI  
 g2CVFOSqfO7GZRTBPUBOfa+qSw3p35cuq8f0MVTHE00K+HFN7+eQOImc73R6m8sPQp9nG79TzCL3qzohp1AqUq/p9yC4WE2ZJR4ErguwxNskZF58wukDXajM4SJJNUaX0thXqP2  
 XLAMUINPZLjcdxguXkUd0VzU01Qgw5X8EE8sLiebDgdyKusYhEQRDA==

Yv++KkVTRkORILnWZRf2IEUwQAT1FUy11sest4EbSx9lhatDQp7ThRBxVebPr/B8Zn3eR+ItKqVIZ1BCbLD+qzvhFwbyjusaplDoQ4hcxj9UwaYgDH7Uv3DXfpr1Aijdd8vyk70XIPdAT  
 g1Mor1ctnlH5NC267eXp/14bd9mGCplW7re2/Es8RY40cPhUWChqMeSjMqEnZ/GalVhYzFpQ6m+s1vcPo5Yg/BFnlv00LSvS0sdcEuuTLExAc3aOIXT7rDvW42Z58dfV6orR5UM  
 +zvovVcQD3wD1VCKBtM4OeJgOZsQdx2/BKli0Kc1B+mS0==

Instancias y recursos a disposición de los usuarios para atender quejas:



**¡AVISO IMPORTANTE!**

- Corte a partir de 11 NOV 22.
- Recuerda que para la facturación CFDI versión 4.0 requerimos actualizar tus datos fiscales, acude a tu centro de atención a clientes, comunícate al 071 o escríbenos a nuestras redes sociales. ¡Actualízate!
- La suma de cada pequeña acción genera un gran cambio, cuidemos el medio ambiente.
- Servicio a Clientes Teléfono 071.

Conoce los servicios de los diferentes suministradores: <http://usuariocalificado.cre.obm.mx/UsuarioCalificado/ListadoSuministrador>