

SAPASMA

KM 9.5 CARR SAN MIG SAN JULIAN
FTE AL POZO DE BELEN
RANCHO BELEN DE MARIA
SAN JOSE DE LOS REYN, JAL.
C.P. 47040

TOTAL A PAGAR:

\$2,320

(DOS MIL TRESCIENTOS VEINTE PESOS M.N.)

NO. DE SERVICIO : 449090400883

PERIODO FACTURADO: 25 JUL 22 - 23 AGO 22

RMU : 47040 09-04-27 SAP0-81115 001 CFE

TARIFA: GDMTO

NO. MEDIDOR: ND936H

MULTIPLICADOR: 1

FECHA LÍMITE DE PAGO: 05 SEP 22

CARGA CONECTADA kW: 5

DEMANDA CONTRATADA kW: 5

CORTE A PARTIR: 06 SEP 22

Concepto	No. medidor	Lectura actual		Lectura anterior		Diferencia	Totales
		Medida ●	Estimada ●	Medida ●	Estimada ●		
KWh	ND936H	x	2107	x	1945	162	162
kW	ND936H		2		0	2	2
kVArh	ND936H		2340		1885	455	455

Mes	Días de mes	Consumo prom. diario	Energía kWh	Precios \$/kWh

Mes	Factor de proporción	Demanda máxima \$/kW	Precios \$/kW	Importe (MXN)	Factor de potencia
					33.54

Costos de la energía en el Mercado Eléctrico Mayorista				
Concepto	\$	\$/kW	\$/kWh	Importe (MXN)
Suministro	318.00	0.00	0.00	318.00
Distribución	0.00	164.52	0.00	164.52
Transmisión	0.00	0.00	28.48	28.48
CENACE	0.00	0.00	1.20	1.20
Energía	0.00	0.00	186.88	186.88
Capacidad	0.00	275.31	0.00	275.31
SCnMEM(*)	0.00	0.00	0.97	0.97
Total	318.00	439.83	217.53	975.36

Desglose del importe a pagar	
Concepto	Importe (MXN)
Cargo Fijo ³	318.00
Energía	657.36
2% Baja Tensión ³	19.51
Cargo Factor de Potencia ³	1,004.82
Subtotal	1,999.69
IVA 16%	319.95
Facturación del Periodo	2,319.64
Adeudo Anterior	2,140.87
Su Pago	2,140.00-
Total	\$2,320.51

(1) SCnMEM: Costos relacionados con los servicios del Mercado. (2) DAP: Derecho al Alumbrado Público. (3) Cargos o créditos: Diversos conceptos que se pueden incluir en el aviso recibo relacionados con el suministro.

Fecha, hora y lugar de impresión: 05 SEP 2022 08:43:25 hrs. Pasaje Gonzalez Gallo 15 Centro San Miguel al Alto, San Miguel al Alto, Jalisco, Mexico 47140

El Gobierno Federal trabaja contra la impunidad, con tu ayuda fortalecemos la lucha. Secretaría de la Función Pública quejas y denuncias al Teléfono:



47040 09-04-27 SAP0-81115 001 CFE
01 449090400883 220905 000002320 7



75DX02E020010045

Repartir

1



\$2,320

(DOS MIL TRESCIENTOS VEINTE PESOS M.N.)

CONSUMO HISTÓRICO

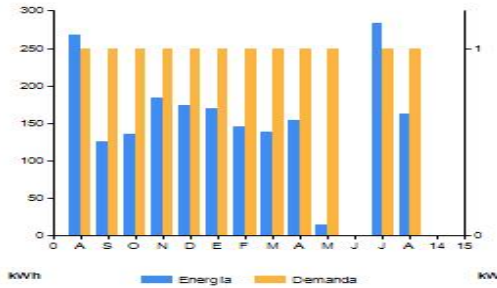

Periodo	Demanda kW	Consumo total kWh	Factor potencia %	Factor carga %	Precio medio (MXN)
AGO 21	1	268	77.58	18	5.5191
SEP 21	1	125	76.27	8	0.3584
OCT 21	1	136	79.44	10	8.7927
NOV 21	1	184	77.10	12	7.8172
DIC 21	1	174	71.12	13	7.7468
ENE 22	1	170	74.77	11	7.2912
FEB 22	1	145	74.46	11	7.4083
MAR 22	1	139	77.05	9	7.9524
ABR 22	1	154	80.37	10	7.3930
MAY 22	1	15	80.64	1	8.5880
JUN 22	0	0	0.00	0	0.0000
JUL 22	1	284	49.54	18	6.4982
AGO 22	1	162	33.54	12	2.3438

Datos Fiscales del Receptor Cadena Original Este documento es una representación impresa de un CFDI Pago en una sola exhibición
 SAP081115IN7 KM 9.5 CARR SAN MIG SAN JULIAN SAN JOSE DE LOS REYN, JAL. Serie: XB Folio: 000022507782 Folio Fiscal: 94B967EC-CEE4-4E77-8C9D-FCDEB9A75D50 N.
 Certificado del SAT: 00001000000507550482 No. certificado del CSD: 00001000000413089779 Fecha y Hora de certificación: 2022-08-24T14:27:59 Unidad de medida: No Aplica
 Método de pago: NA Régimen Fiscal: REGIMEN GENERAL DE LEY DE PERSONAS MORALES

||3..3|XB|000022507782|2022-08-24T14:21:28|99|00001000000413089779|1999.69|MXN|2319.64||PPD|47140|CSS|160330CP|CFE SUMINISTRADOR DE SERVICIOS BASICOS|601|SAP081115IN7|SAPASMA|G03|83101800|1|KWH|Energia|1999.69|1999.69|1999.69|002|Tasa|0.160000|319.95|002|Tasa|0.160000|319.95|319.95|



v09Q|HwJgOIBJRl8q1pmjgK|Gu-T0-ZzWgWgrVwff0sGK9B4p|Dy5ZPzFMEI|Qab6eE9V|HDC2Vb6vks7e+4c5F|NizvuBzL4Mg8Qz4d0sdLFh3ePLmH5gZ3XlHsRg0H0RcRxe6L92mR
 L0T9HwswTdc2tyQy48|mDcwBFU2z9BA9RQ0V35cokqMfRxb6TdxY0qO9ykwZma7VHfHGuTEwR96FwzY4wUk2mxmSvnrD87-7+lyLuh0jxP7Am09VILV0e2RGYZ4mgS3TuFYZ6i8
 UdSp/qj5GisUjVv8WWedAgmflhkhppyBRNb|Xf-D0faXs|RYHm2g==

aj4yY7WtrRpHdfdx7j9PfrBqnW2f0U0U3JaLZ7NnxK4hd9Gp5v4z5OXm1Zugg5fvAy0J6KfmMXiY2ThwEZi91UCQP8HQG5W0DPEjmUmuBBKZ5PWINns3N0K0gYp15R5HacCugwiroVel
 zj9LfxQvI2VubEwrJwWpcPzOsz20X63BY2InQfgwRN9oOkHRU5eOIyU54aJXWV3RKtb5AxsJ62v0l6gD3ohtLkZqxGnGjWdhOUsDw0F9kAqQ52fRdSTk16mW11UTOK/HyHbNf
 BsjRDv3MHQokdpwB21Em9xtxJ1/61bY7F7g0YhXQTn535Vqqv556X/5g==

Instancias y recursos a disposición de los usuarios para atender quejas:



¡AVISO IMPORTANTE!

- Corte a partir de 06 SEP 22.
- Recuerda que para la facturación CFDI versión 4.0 requerimos actualizar tus datos fiscales, acude a tu centro de atención a clientes, comunícate al 071 o escríbenos a nuestras redes sociales. ¡Actualízate!
- Al reducir el consumo de energía eléctrica cuidas al medio ambiente.
- Servicio a Clientes Teléfono 071.

Conoce los servicios de los diferentes suministradores: <http://usuario.calificado.cre.obm.mx/UsuarioCalificado/ListadoSuministrador>

Circle K, 7-Eleven, Extra, Ferrocarril del Ahorro, Super Farmacias, Six, Walmart, Telégrafos, laComer, Soriana.