

## SAPASMA

KM 9.5 CARR SAN MIG SAN JULIAN  
FTE AL POZO DE BELEN  
RANCHO BELEN DE MARIA  
SAN JOSE DE LOS REYN, JAL.  
C.P. 47040

### TOTAL A PAGAR:

# \$1,341

(UN MIL TRESCIENTOS CUARENTA Y UN PESOS M.N.)

**NO. DE SERVICIO :** 449090400883

**PERIODO FACTURADO:** 21 FEB 23 - 23 MAR 23

**RMU :** 47040 09-04-27 SAP0-81115 001 CFE

**TARIFA:** GDMTO

**NO. MEDIDOR:** ND936H

**MULTIPLICADOR:** 1

**FECHA LÍMITE DE PAGO:** 08 ABR 23

**CARGA CONECTADA kW:** 5

**DEMANDA CONTRATADA kW:** 5

**CORTE A PARTIR:** 09 ABR 23

Concepto	No. medidor	Lectura actual		Lectura anterior		Diferencia	Totales
		Medida ●	Estimada ●	Medida ●	Estimada ●		
KWh	ND936H	x	3575	x	3459	116	116
kW	ND936H		1		0	1	1
kVArh	ND936H		3674		3563	111	111

Mes	Días de mes	Consumo prom. diario	Energía kWh	Precios \$/kWh	
Mes	Factor de proporción	Demanda máxima \$/kW	Precios \$/kW	Importe (MXN)	Factor de potencia

72.25

Costos de la energía en el Mercado Eléctrico Mayorista					Desglose del importe a pagar	
Concepto	\$	\$/kW	\$/kWh	Importe (MXN)	Concepto	Importe (MXN)
Suministro	358.20	0.00	0.00	358.20	Cargo Fijo <sup>3</sup>	358.20
Distribución	0.00	164.58	0.00	164.58	Energía	629.38
Transmisión	0.00	0.00	20.39	20.39	2% Baja Tensión <sup>3</sup>	19.75
CENACE	0.00	0.00	0.73	0.73	Cargo Factor de Potencia <sup>3</sup>	148.07
Energía	0.00	0.00	139.22	139.22	Subtotal	1,155.40
Capacidad	0.00	303.74	0.00	303.74	IVA 16%	184.86
SCnMEM(*)	0.00	0.00	0.72	0.72	Facturación del Periodo	1,340.26
<b>Total</b>	<b>358.20</b>	<b>468.32</b>	<b>161.06</b>	<b>987.58</b>	Adeudo Anterior	1,362.76
					Su Pago	1,362.00-
					<b>Total</b>	<b>\$1,341.02</b>

(1) SCnMEM: Costos relacionados con los servicios del Mercado. (2) DAP: Derecho al Alumbrado Público. (3) Cargos o créditos: Diversos conceptos que se pueden incluir en el aviso recibo relacionados con el suministro.

**Fecha, hora y lugar de impresión:** 17 APR 2023 14:06:25 hrs. Pasaje Gonzalez Gallo, 15 Centro San Miguel al Alto, San Miguel al Alto, Jalisco, Mexico 47140

El Gobierno Federal trabaja contra la impunidad, con tu ayuda fortalecemos la lucha. Secretaría de la Función Pública quejas y denuncias al Teléfono:



47040 09-04-27 SAP0-81115 001 CFE  
**01 449090400883 230408 000001341 4**



75DX02E020010045

Repartir

1

CFE-contigo



# \$1,341

(UN MIL TRESCIENTOS CUARENTA Y UN PESOS M.N.)

# CONSUMO MENSUAL

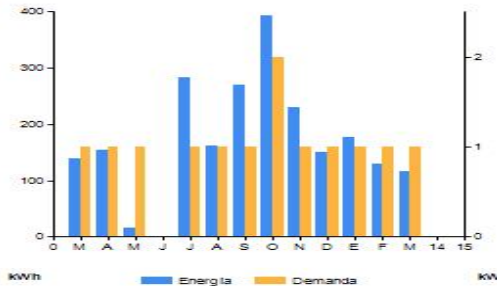

Periodo	Demanda kW	Consumo total kWh	Factor potencia %	Factor carga %	Precio medio (MXN)
MAR 22	1	139	77.05	9	7.9524
ABR 22	1	154	80.37	10	7.3930
MAY 22	1	15	80.64	1	8.5880
JUN 22	0	0	0.00	0	0.0000
JUL 22	1	284	49.54	18	6.4982
AGO 22	1	162	33.54	12	2.3438
SEP 22	1	270	73.65	19	4.9685
OCT 22	2	394	76.28	28	5.0043
NOV 22	1	231	72.26	15	6.0352
DIC 22	1	151	75.54	11	7.3077
ENE 23	1	177	73.77	23	7.1542
FEB 23	1	129	71.26	9	9.1007
MAR 23	1	116	72.25	16	9.9603

### Datos Fiscales del Receptor Cadena Original Este documento es una representación impresa de un CFDI PPD

RFC: SAP081115IN7 Razón Social: SISTEMA DE AGUA POTABLE, ALCANTARILLADO Y SANEAMIENTO DEL MUNICIPIO DE SAN MIGUEL EL ALTO, JALISCO Régimen Fiscal: Personas Morales con Fines no Lucrativos. Uso CFDI: Gastos en general. CP: 47140 Serie: XB Folio: 000023498327 Folio Fiscal: 82169D93-0EF0-4CC1-BFDB-E7F8EBDEE32B N. Certificado del SAT: 00001000000507550482 No. certificado del CSD: 00001000000516932473 Fecha y Hora de certificación: 2023-03-27T12:18:44 Unidad de medida: No Aplica

[[4.0]XB[000023498327[2023-03-27T12:10:09]99[00001000000516932473]1155.40[MXN]1340.26]]01[PPD]47140[CSS160330CP7]CFE SUMINISTRADOR DE SERVICIOS BASICOS[601]SAP081115IN7[SISTEMA DE AGUA POTABLE, ALCANTARILLADO Y SANEAMIENTO DEL MUNICIPIO DE SAN MIGUEL EL ALTO, JALISCO]47140[603]G03[83101800]1[KWH]Energia[1155.40]1155.40[02]1155.40[02]Tasa[0.160000]184.86[1155.40]002[Tasa][0.160000]184.86[184.86]]



Pkwnr9Na2y/IKTTQwkh0VkoW08o9sxo33p19kv8tzmzEnarMQSicq06a1ioOWE9z1P/OI9DZ2el6Sb+L817BTa6PM4dz/SUGJqUK9ml3DzoabrY8ubx1V6AcXBisO3hp32XwLPXCVyYa mCzxCPGa4CvBFWIsJowhK2YH4y3ShjpaesJ8CcsISyQWck8Hu/LOEvtOgnYelwW3vZFPZUjGWE9KnyU8Y2N+sxPxCURbnYJiwlNm+QOWkCgNZG9YjsR4bzOprKSxKqB1UAF JIR83h7qAw/GUrjuYOktpPexXkGZn7GXmIMKH4KSIS6GnYWsYnOYkxoOXZylw==

XeEmFsOcpZ2TSVivVBmZ/cOOhbtr67ewyU8WIOF2gtz34+24IEyEku2UQCROqtdtdqnn8enJZkFY/Zoc3sM1mJ+w9PDnYyQ2qLr[1/2pYKN2Frc0Lw8rVjpacdP94Fbv0QeAq+jig uAdJdJEXOa3FFQk6wxdvWytvEEuqgrwStmDC8jydwOa1y+BenlMvWBjka6CLN3Hgwrm4y5w1B7n22/VWBe+7PZJ/ehMhYhN8x3wLhHq3LDjbuSvWjDFODxF+dv+5RCo0HTC2L eaNxc/6/rnPslwthM8Bq839FOKRN2+R4b2SiZi7BOE+1b7o8x0GaE/ZgAllVeg==

Instancias y recursos a disposición de los usuarios para atender quejas:



**¡AVISO IMPORTANTE!**

- Corte a partir de 09 ABR 23.
- Servicio a Clientes Teléfono 071.

Conoce los servicios de los diferentes suministradores: <http://usuariocalificado.cre.aob.mx/UsuarioCalificado/ListadoSuministrador>

Circle K, 7-Eleven, Extra, Farmacias del Ahorro, Super Farmacias, Walmart, Six, Telégrafos, laComer, Soriana.