



Comisión Federal de Electricidad®

CFE Suministrador de Servicios Básicos  
Río Ródano No. 14, colonia Cuauhtémoc,  
Alcaldía Cuauhtémoc, Código Postal 06500,  
Ciudad de México. RFC: CSS160330CP7

### SAPASMA

PTR LA CIENEGUITA  
SERV NUEVO JMGP 714 01 Y UVSEIE 276 A 085  
SAGRADA FAMILIA  
SAN MIGUEL EL ALTO, JAL.  
C.P. 47675

### TOTAL A PAGAR:

# \$132,315

(CIENTO TREINTA Y DOS MIL TRESCIENTOS  
QUINCE PESOS M.N.)

**NO. DE SERVICIO :** 449011000638

**PERIODO FACTURADO:** 31 MAY 23 - 30 JUN 23

**RMU :** 45595 01-10-12 SAP0-81115 002 CFE

**TARIFA:** GDMTH **NO. MEDIDOR:** RA624Y **MULTIPLICADOR:** 80

**FECHA LÍMITE DE PAGO: 13 JUL 23**

**CARGA CONECTADA kW:** 140 **DEMANDA CONTRATADA kW:** 140

**CORTE A PARTIR: 14 JUL 23**

Concepto	Consumo		Precio (MXN)	Subtotal (MXN)
	Medida ●	Estimada ●		
kWh base	-		7,447	
kWh intermedia			26,497	
kWh punta			1,395	
kW base			104	
kW intermedia			120	
kW punta			102	
kWMax			120	
kVArh			18,452	
Factor de potencia %			88,64	

Costos de la energía en el Mercado Eléctrico Mayorista				
Concepto	\$	\$/kW	\$/kWh	Importe (MXN)
Suministro	362.98	0	0	362.98
Distribución	0	14435.91	0	14435.91
Transmisión	0	0	6212.59	6212.59
CENACE	0	0	222.64	222.64
Generación B	0	0	6374.63	6374.63
Generación I	0	0	44708.39	44708.39
Generación P	0	0	2683.84	2683.84
Capacidad	0	35609.97	0	35609.97
SCnMEM(*)	0	0	219.1	219.1
<b>Total</b>	<b>362.98</b>	<b>50,045.88</b>	<b>60,421.19</b>	<b>110,830.05</b>

Desglose del importe a pagar	
Concepto	Importe (MXN)
Cargo Fijo <sup>3</sup>	362.98
Energía	110,467.07
2% Baja Tensión <sup>3</sup>	2,216.60
Cargo Factor de Potencia <sup>3</sup>	1,017.42
Subtotal	114,064.07
IVA 16%	18,250.25
Facturación del Periodo	132,314.32
Adeudo Anterior	96,423.94
Su Pago	96,423.00-
<b>Total</b>	<b>\$132,315.26</b>

(1) SCnMEM: Costos relacionados con los servicios del Mercado. (2) DAP: Derecho al Alumbrado Público. (3) Cargos o créditos: Diversos conceptos que se pueden incluir en el aviso recibo relacionados con el suministro.

Fecha, hora y lugar de impresión: 04 AUG 2023 09:01:24 hrs. Pasaje Gonzalez Gallo 15 Centro San Miguel el Alto San Miguel el Alto Jalisco Mexico 47140

El presente Estado de Cuentas constituye la evidencia con tu ayuda fortalecemos la lucha. Secretaría de la Función Pública quejas y denuncias al Teléfono:



82DX02E011000040

Repartir



# \$132,315

(CIENTO TREINTA Y DOS MIL TRESCIENTOS QUINCE PESOS M.N.)

# CONSUMO HISTÓRICO

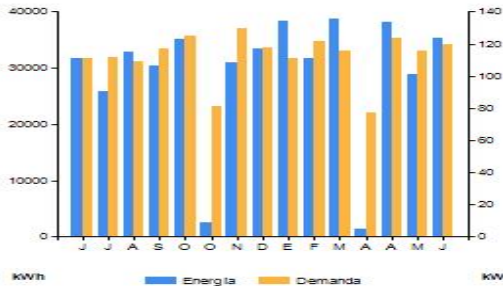

Período	Demanda kW	Consumo total kWh	Factor potencia %	Factor carga %	Precio medio (MXN)
JUN 22	111	31,800	87.74	40	2.8782
JUL 22	112	25,840	90.03	31	2.7794
AGO 22	109	32,890	89.17	41	2.7405
SEP 22	117	30,432	90.16	36	2.7031
OCT 22	125	35,226	87.56	40	2.9349
OCT 22	81	2,478	85.73	62	2.1144
NOV 22	130	30,978	90.03	33	2.9693
DIC 22	118	33,445	89.75	38	2.9512
ENE 23	111	38,468	88.23	47	2.7963
FEB 23	122	31,824	89.75	39	2.9605
MAR 23	116	38,718	88.75	45	2.9548
ABR 23	77	1,309	88.10	71	2.5169
ABR 23	124	38,154	88.66	44	2.7634
MAY 23	116	28,954	91.64	34	2.8709
JUN 23	120	35,339	88.64	41	3.2277

**Datos Fiscales del Receptor Cadena Original Este documento es una representación impresa de un CFDI PPD**

RFC: SAP081151N7 Razón Social: SISTEMA DE AGUA POTABLE, ALCANTARILLADO Y SANEAMIENTO DEL MUNICIPIO DE SAN MIGUEL EL ALTO, JALISCO Régimen Fiscal: Personas Morales con Fines no Lucrativos. Uso CFDI: Gastos en general. CP: 47140 Serie: XB Folio: 000023902513 Folio Fiscal: EABAC852-747D-4504-8701-08F4975DB43A N. Certificado del SAT: 00001000000507550482 No. certificado del CSD: 00001000000516932473 Fecha y Hora de certificación: 2023-07-02T15:29:47 Unidad de medida: No Aplica

[[4.0]XB[000023902513]2023-07-02T15:26:46[99]00001000000516932473]]114064.07[MXN]132314.32[[01]PPD[47140]CSS160330CP7]CFE SUMINISTRADOR DE SERVICIOS BASICOS[601]SAP081151N7[SISTEMA DE AGUA POTABLE, ALCANTARILLADO Y SANEAMIENTO DEL MUNICIPIO DE SAN MIGUEL EL ALTO, JALISCO[47140]603[G03]83101800]1[KWH]Energia[114064.07]114064.07[02]114064.07[02]Tasa[0.160000]18250.25]114064.07[02]Tasa[0.160000]18250.25]]



Setcjdmfz97Hhcvi8szByW9SKtsZnYd5qEty/TweCyDMpneywOaOZdHuzIzkGSewqNerI3Ga2XYyy/ZRaZHZ2RTWWhJ3mKebllhYsUJtawcbrBv1kLRJM/SueBEI3dd649U0svST06 aUI2KgG8BRwKhuHwU0BgoCapdCKAHPQhWY/XdXsM7m3LzLrzsX8UhhMwJlqPpcc79yScAS7CPOSSMDZJNkg7oJgZfFwmSv5UaUJHGcy4dQL6Y92dNwLc2abzWR0AB zNiesTzots8IV418Yc8P7A45T+8fZAIIGS7Ky7hGcZ2RRCsXOXOPfIqV4vw==

r1pYFR74fcA1Rj[S4]US3fIqobkp+IGXEfMEXlybSLvM85AHa54H+hUYsBp[E]1wwHwSj/a7DX+AJSuKFP3KcBbavYeMZMRGFgn2Rb6l6jGgSunYK0+BFDNjki75f4Eo3/siOewUIJQH YIZDEsDtc4yTomdLZG8rwhHEHjKy0xKy2oIO5sv5XOKAV4HHeKsSMBNMs7pEIMmrI2Niv5IaPI4DYWigAKs8lQ5w46MU9ExRwRcvSBX3dw+QJ7Q+zCkUY7RkuRs8DI4+ONGSXs dmZw5rTNeagtNSMe7GeJDX6XL+rN1/Loo4pYw4MYngPrnDPA5NjcmEA==

Instancias y recursos a disposición de los usuarios para atender quejas:



Suministrador de Servicios Básicos.



PROFECO



**¡AVISO IMPORTANTE!**

- Corte a partir de 14 JUL 23.
- Servicio a Clientes Teléfono 071.

Conoce los servicios de los diferentes suministradores: <http://usuariocalificado.cre.gob.mx/UsuarioCalificado/ListadoSuministrador>

