



Comisión Federal de Electricidad®

CFE Suministrador de Servicios Básicos
Río Ródano No. 14, colonia Cuauhtémoc,
Alcaldía Cuauhtémoc, Código Postal 06500,
Ciudad de México. RFC: CSS160330CP7

SAPASMA

PTR LA CIENEGUITA
SERV NUEVO JMGP 714 01 Y UVSEIE 276 A 085
SAGRADA FAMILIA
SAN MIGUEL EL ALTO, JAL.
C.P. 47675

TOTAL A PAGAR:

\$96,423

(NOVENTA Y SEIS MIL CUATROCIENTOS
VEINTITRES PESOS M.N.)

NO. DE SERVICIO : 449011000638

PERIODO FACTURADO: 30 ABR 23 - 31 MAY 23

RMU : 45595 01-10-12 SAPO-81115 002 CFE

TARIFA: GDMTH

NO. MEDIDOR: RA624Y

MULTIPLICADOR: 80

FECHA LÍMITE DE PAGO: 13 JUN 23

CARGA CONECTADA kW: 140

DEMANDA CONTRATADA kW: 140

CORTE A PARTIR: 14 JUN 23

Concepto	Consumo		Precio (MXN)	Subtotal (MXN)
	Medida ●	Estimada ●		
kWh base	-		6,794	
kWh intermedia			20,771	
kWh punta			1,389	
kW base			53	
kW intermedia			116	
kW punta			54	
kWMax			116	
kVArh			12,645	
Factor de potencia %			91.64	

Costos de la energía en el Mercado Eléctrico Mayorista				
Concepto	\$	\$/kW	\$/kWh	Importe (MXN)
Suministro	362.98	0	0	362.98
Distribución	0	11449.17	0	11449.17
Transmisión	0	0	5090.12	5090.12
CENACE	0	0	182.41	182.41
Generación B	0	0	5719.87	5719.87
Generación I	0	0	34469.47	34469.47
Generación P	0	0	2628.4	2628.4
Capacidad	0	21738.78	0	21738.78
SCnMEM(*)	0	0	179.51	179.51
Total	362.98	33,187.95	48,269.78	81,820.71

Desglose del importe a pagar	
Concepto	Importe (MXN)
Cargo Fijo ²	362.98
Energía	81,457.73
2% Baja Tensión ³	1,636.41
Bonificación Factor de Potencia ³	333.83-
Subtotal	83,123.29
IVA 16%	13,299.73
Facturación del Periodo	96,423.02
Adeudo Anterior	126,126.92
Su Pago	126,126.00-
Total	\$96,423.94

(1) SCnMEM: Costos relacionados con los servicios del Mercado. (2) DAP: Derecho al Alumbrado Público. (3) Cargos o créditos: Diversos conceptos que se pueden incluir en el aviso recibo relacionados con el suministro.

Fecha, hora y lugar de impresión: 04 AUG 2023 09:00:56 hrs. Pasaje Gonzalez Gallo 15 Centro San Miguel el Alto San Miguel el Alto Jalisco Mexico 47140

El presente Estado de Cuentas es un documento que con tu ayuda fortalecemos la lucha. Secretaría de la Función Pública quejas y denuncias al Teléfono:



82DX02E011000040

Repartir



\$96,423

(NOVENTA Y SEIS MIL CUATROCIENTOS VEINTITRES PESOS M.N.)

CONSUMO HISTÓRICO

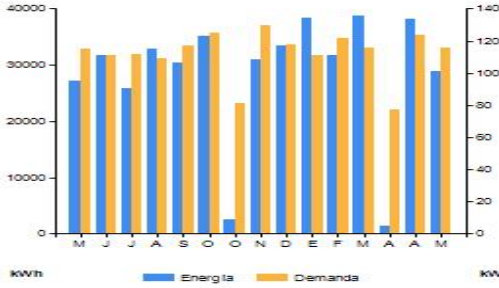

Periodo	Demanda kW	Consumo total kWh	Factor potencia %	Factor carga %	Precio medio (MXN)
MAY 22	115	27,224	90.55	32	2.8749
JUN 22	111	31,800	87.74	40	2.8782
JUL 22	112	25,840	90.03	31	2.7794
AGO 22	109	32,890	89.17	41	2.7405
SEP 22	117	30,432	90.16	36	2.7031
OCT 22	125	35,226	87.56	40	2.9349
OCT 22	81	2,478	85.73	62	2.1144
NOV 22	130	30,978	90.03	33	2.9693
DIC 22	118	33,445	89.75	38	2.9512
ENE 23	111	38,468	88.23	47	2.7963
FEB 23	122	31,824	89.75	39	2.9605
MAR 23	116	38,718	88.75	45	2.9548
ABR 23	77	1,309	88.10	71	2.5169
ABR 23	124	38,154	88.66	44	2.7634
MAY 23	116	28,954	91.64	34	2.8709

Datos Fiscales del Receptor Cadena Original Este documento es una representación impresa de un CFDI PPD

RFC: SAP081151N7 Razón Social: SISTEMA DE AGUA POTABLE, ALCANTARILLADO Y SANEAMIENTO DEL MUNICIPIO DE SAN MIGUEL EL ALTO, JALISCO Régimen Fiscal: Personas Morales con Fines no Lucrativos. Uso CFDI: Gastos en general. CP: 47140 Serie: XB Folio: 000023775334 Folio Fiscal: 1A9B57D6-04FD-4D2B-9927-39E805D894DC N. Certificado del SAT: 00001000000507550482 No. certificado del CSD: 00001000000516932473 Fecha y Hora de certificación: 2023-06-02T17:07:03 Unidad de medida: No Aplica

[H. 0]XB[000023775334][2023-06-02T17:02:35]99[00001000000516932473][83123.29]MXN[96423.02][01]PPD[47140][CSS160330CP7]CFE SUMINISTRADOR DE SERVICIOS BASICOS[601][SAP081151N7]SISTEMA DE AGUA POTABLE, ALCANTARILLADO Y SANEAMIENTO DEL MUNICIPIO DE SAN MIGUEL EL ALTO, JALISCO[47140][603][G03][831018001][KWH][Energia][83123.29][83123.29][02][83123.29][02][Tasa][0.160000013299.73][83123.29][02][Tasa][0.16000013299.73][13299.73]]



AuqG3gSM/37datfHklV8cZg7GKTHDsoeNpLstLsNgm2Pgr+3QoueBZr0EkQ2mYh3Ap5MqF4SqcZvQR8/PLCoOwP2w7RK2BE5nkyam0ZevYUpb4co.i2VHYF2Co61q3mcfD2E4yO3A7L9hHYlqrRCMyd+j645J2vWIPY-jghg8c6o7ESlv62nRDAYVSWATSS1tdm][6]WioG+P9aneDT17TSBEKXsPmTAhkhq[1]G2gPBuXLRWQ4mvtgqELX4H8B6b14hvyDqsl+tgxwFgJrUWPPGZGHtRtJHJauEDDzxDV2CUI06K3LFd19GsVF50Q8/UO==

NPPIOfyql8+OMZ3cBndXpIsJAeFSxC9p6x2jzjFQVikM67ujNeo+T4Vk1prTveX4WJyNz2-bZ5f+v13DLWYXSMQDNw/BWW1WENwScok+QleMkEhHEISYecr2AIwDtd+5x19OmU6s7NoH26tnzPVLJY1e8uq68XK1dE0I9GAOTC2XVUUEL36Opcl+7PSQTqB4OqRiCVu5GQvq7NkyKqNQN72qtaOnmBbCNCA67Rr7+sKdehHTXaYSpMc74Sph8bt+ZPrRaYjpZ8vPqC3G1N/Cix42Gevvry7zS4LUotCOTb442ZZ9NmyfSLeELzR1wdaTjrdQ==

Instancias y recursos a disposición de los usuarios para atender quejas:



Suministrador de Servicios Básicos.



PROFECO



¡AVISO IMPORTANTE!

- Corte a partir de 14 JUN 23.
- Servicio a Clientes Teléfono 071.

Conoce los servicios de los diferentes suministradores: <http://usuariocalificado.cre.gob.mx/UsuarioCalificado/ListadoSuministrador>

