



Comisión Federal de Electricidad®

CFE Suministrador de Servicios Básicos
Río Ródano No. 14, colonia Cuauhtémoc,
Alcaldía Cuauhtémoc, Código Postal 06500,
Ciudad de México. RFC: CSS160330CP7

SAPASMA

PTR LA CIENEGUITA
SERV NUEVO JMGP 714 01 Y UVSEIE 276 A 085
SAGRADA FAMILIA
SAN MIGUEL EL ALTO, JAL.
C.P. 47675

TOTAL A PAGAR:

\$25,576

(VEINTICINCO MIL QUINIENTOS SETENTA Y SEIS PESOS M.N.)

NO. DE SERVICIO : 449011000638

PERIODO FACTURADO: 31 JUL 23 - 31 AGO 23

RMU : 45595 01-10-12 SAP0-81115 002 CFE

TARIFA: GDMTH **NO. MEDIDOR:** RA624Y **MULTIPLICADOR:** 80

FECHA LÍMITE DE PAGO: 14 SEP 23

CARGA CONECTADA kW: 140 **DEMANDA CONTRATADA kW:** 140

CORTE A PARTIR: 15 SEP 23

Concepto	Consumo		Precio (MXN)	Subtotal (MXN)
	Medida ●	Estimada ●		
kWh base	-		2,916	
kWh intermedia			3,774	
kWh punta			367	
kW base			70	
kW intermedia			70	
kW punta			70	
kWMax			70	
kVArh			4,096	
Factor de potencia %			86.49	

Costos de la energía en el Mercado Eléctrico Mayorista				
Concepto	\$	\$/kW	\$/kWh	Importe (MXN)
Suministro	362.98	0	0	362.98
Distribución	0	2820.81	0	2820.81
Transmisión	0	0	1240.62	1240.62
CENACE	0	0	44.46	44.46
Generación B	0	0	2506.59	2506.59
Generación I	0	0	6394.29	6394.29
Generación P	0	0	709.01	709.01
Capacidad	0	6987	0	6987
SCnMEM(*)	0	0	43.76	43.76
Total	362.98	9,807.81	10,938.73	21,109.52

Desglose del importe a pagar	
Concepto	Importe (MXN)
Cargo Fijo ³	362.98
Energía	20,746.54
2% Baja Tensión ³	422.19
Cargo Factor de Potencia ³	516.76
Subtotal	22,048.47
IVA 16%	3,527.76
Facturación del Periodo	25,576.23
Adeudo Anterior	47,260.16
Su Pago	47,260.00-
Total	\$25,576.39

(1) SCnMEM: Costos relacionados con los servicios del Mercado. (2) DAP: Derecho al Alumbrado Público. (3) Cargos o créditos: Diversos conceptos que se pueden incluir en el aviso recibo relacionados con el suministro.

Fecha, hora y lugar de impresión: 04 SEP 2023 08:47:29 hrs. Pasaje Gonzalez Gallo 15 Centro San Miguel al Alto San Miguel al Alto Jalisco Mexico 47140

El presente Factura emite como la evidencia con su ayuda fortalecemos la lucha. Secretaría de la Función Pública quejas y denuncias al Teléfono:



82DX02E011000040

Repartir



\$25,576

(VEINTICINCO MIL QUINIENTOS SETENTA Y SEIS PESOS M.N.)

CONSUMO HISTÓRICO

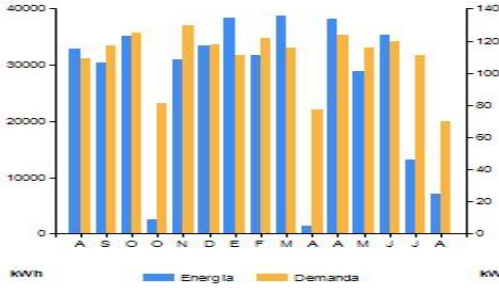

Periodo	Demanda kW	Consumo total kWh	Factor potencia %	Factor carga %	Precio medio (MXN)
AGO 22	109	32,890	89.17	41	2.7405
SEP 22	117	30,432	90.16	36	2.7031
OCT 22	125	35,226	87.56	40	2.9349
OCT 22	81	2,478	85.73	62	2.1144
NOV 22	130	30,978	90.03	33	2.9693
DIC 22	118	33,445	89.75	38	2.9512
ENE 23	111	38,468	88.23	47	2.7963
FEB 23	122	31,824	89.75	39	2.9605
MAR 23	116	38,718	88.75	45	2.9548
ABR 23	77	1,309	88.10	71	2.5169
ABR 23	124	38,154	88.66	44	2.7634
MAY 23	116	28,954	91.64	34	2.8709
JUN 23	120	35,339	88.64	41	3.2277
JUL 23	111	13,059	88.75	16	3.1198
AGO 23	70	7,057	86.49	14	3.1243

Datos Fiscales del Receptor Cadena Original Este documento es una representación impresa de un CFDI PPD

RFC: SAP081151N7 Razón Social: SISTEMA DE AGUA POTABLE, ALCANTARILLADO Y SANEAMIENTO DEL MUNICIPIO DE SAN MIGUEL EL ALTO, JALISCO Régimen Fiscal: Personas Morales con Fines no Lucrativos. Uso CFDI: Gastos en general. CP: 47140 Serie: XB Folio: 000024158741 Folio Fiscal: 413EEFFF-AA14-4DAF-A9A8-D81BF850C23F N. Certificado del SAT: 00001000000700926429 No. certificado del CSD: 00001000000516932473 Fecha y Hora de certificación: 2023-09-02T15:46:07 Unidad de medida: No Aplica

||4.0|XB|000024158741|2023-09-02T15:42:15|99|00001000000516932473|22048.47|MXN|25576.23||01|PPD|47140|CSS160330CP7|CFE SUMINISTRADOR DE SERVICIOS BASICOS|601|SAP081151N7|SISTEMA DE AGUA POTABLE, ALCANTARILLADO Y SANEAMIENTO DEL MUNICIPIO DE SAN MIGUEL EL ALTO, JALISCO|47140|603|G03|83101800|1|KWH|Energia|22048.47|22048.47|02|22048.47|002|Tasa|0.160000|3527.76|22048.47|002|Tasa|0.160000|3527.76|3527.76||



C00X8g7+h0OrtalHFAppRzz/gNPF3M4FMYjaWdJhaS8CNa5Zul38r7zAvlnz3ox/X683pgW5oTYJ3hPwZoc152k8DNW0HBIhK1LN6RXbh66g/M5eT4tE/e1Y1ToFMrUu0yOyMY YXD/veRlUVE8Yf9BdLEgWmyGlyPospXna7M8NBAlJynNeDIPAOB041qd2eobMxor5/mE0u4Y1WdVpYDXIVAWj4MopUFEL4sKiuAZULIXCbv7RXXmDeASgHpd0adD7scot1wy /eSXS1aS8SCslSkByPnK7pu4BlzRyLx765FaPz7mE3nMRkMD/NigIE2Szgg==

CF4nYkg/MyLXOlgrURDKNPRHBkcv+ND/FgOG4Eh9BKWAz2KXdnl3dxJcm1kK/EemHH421YR0P4H4XgTARihhSJOL7RqH/Z3MRNUIC2ns+CVbwJ4YJdy2p2nNYTPw4XcojT+DO FIANRma7eeTR7oumzmsMCJSlk33TYUv7nzws1vgbR433uNbaq2p8mMfmY8CWG/cL/nCWRWmJ+IWH2ZXZUB0l0x1/Y3j6pAXddx2fge0MgkRpZKnYdXgBcpuEQI2Ae5+Yc myvUJWJspY7r+GrUkyWOkQxqkOxyn1hAwBelbDP5w+70llLJL8hUT2cRtuz1sc9G==

Instancias y recursos a disposición de los usuarios para atender quejas:



Suministrador de Servicios Básicos.



PROFECO



¡AVISO IMPORTANTE!

- Corte a partir de 15 SEP 23.
- Servicio a Clientes Teléfono 071.

Conoce los servicios de los diferentes suministradores: <http://usuariocalificado.cre.gob.mx/UsuarioCalificado/ListadoSuministrador>

