

SAPASMA

VILLAS CAMPESTRES LAS FUENTES
SALIDA AL VALLE DE GPE. Y POZO FRACC.
LOMAS DE SAN MIGUEL
SAN MIGUEL EL ALTO, JAL.
C.P. 45500

TOTAL A PAGAR:

\$5,810

(CINCO MIL OCHOCIENTOS DIEZ PESOS M.N.)

NO. DE SERVICIO: 449041100882
RMU: 45500 04-12-08 SAP0-81115 006 CFE

PERIODO FACTURADO: 28 MAY 21 - 28 JUN 21

TARIFA: GDMTO **NO. MEDIDOR:** 7L49G0 **MULTIPLICADOR:** 1

FECHA LÍMITE DE PAGO: 11 JUL 21

CARGA CONECTADA kW: 10

DEMANDA CONTRATADA kW: 10

CORTE A PARTIR: 12 JUL 21

Concepto	No. medidor	Lectura actual		Lectura anterior		Diferencia	Totales
		Medida ●	Estimada ●	Medida ●	Estimada ●		
KWh	7L49G0	15917		14482		1435	1,435
kW	7L49G0	5		0		5	5
KVArh	7L49G0	52333		50873		1460	1,460

Mes	Días de mes	Consumo prom. diario	Energía kWh	Precios \$/kWh

Mes	Factor de proporción	Demanda máxima \$/kW	Precios \$/kW	Importe (MXN)	Factor de potencia
					70.10

Costos de la energía en el Mercado Eléctrico Mayorista

Concepto	\$	\$/kW	\$/kWh	Importe (MXN)
Suministro	544.55	0.00	0.00	544.55
Distribución	0.00	677.97	0.00	677.97
Transmisión	0.00	0.00	249.26	249.26
CENACE	0.00	0.00	12.06	12.06
Energía	0.00	0.00	1,561.32	1,561.32
Capacidad	0.00	1,143.84	0.00	1,143.84
SCnMEM(*)	0.00	0.00	8.33	8.33
Total	544.55	1,821.81	1,830.97	4,197.33

Desglose del importe a pagar

Concepto	Importe (MXN)
Cargo Fijo ³	544.55
Energía	3,652.78
2% Baja Tensión ³	83.95
Cargo Factor de Potencia ³	727.82
Subtotal	5,009.10
IVA 16%	801.45
Facturación del Periodo	5,810.55
Adeudo Anterior	5,129.18
Su Pago	5,129.00-
Total	\$5,810.73

(1) SCnMEM: Costos relacionados con los servicios del Mercado. (2) DAP: Derecho al Alumbrado Público. (3) Cargos o créditos: Diversos conceptos que se pueden incluir en el aviso recibo relacionados con el suministro.

Fecha, hora y lugar de impresión: 05 JUL 2021 13:04:25 hrs. Pasaje Gonzalez Gallo 15 Centro San Miguel al Alto San Miguel al Alto Jalisco Mexico 47140

El Gobierno Federal trabaja contra la impunidad, con tu ayuda fortalecemos la lucha. Secretaría de la Función Pública quejas y denuncias al Teléfono:



45500 04-12-08 SAP0-81115 006 CFE
01 449041100882 210711 000005810 0

\$5,810

(CINCO MIL OCHOCIENTOS DIEZ PESOS M.N.)



78DX02E010020020

Repartir

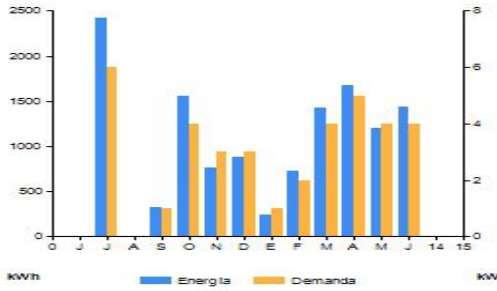

Periodo	Demanda máxima kW	Consumo total kWh	Factor potencia %	Factor carga %	Precio medio (MXN)
JUN 20	0	0	0.00	0	0.0000
JUL 20	6	2,424	71.49	63	2.8939
AGO 20	0	0	0.00	0	0.0000
SEP 20	1	323	71.70	8	4.9523
OCT 20	4	1,560	74.16	35	2.9460
NOV 20	3	766	72.86	23	3.8243
DIC 20	3	883	73.48	23	3.7364
ENE 21	1	237	72.52	7	5.9690
FEB 21	2	722	72.44	21	3.5317
MAR 21	4	1,426	71.08	45	3.4050
ABR 21	5	1,672	69.31	46	3.4057
MAY 21	4	1,205	69.92	33	3.6689
JUN 21	4	1,435	70.10	39	3.4907

Datos Fiscales del Receptor Cadena Original Este documento es una representación impresa de un CFDI Pago en una sola exhibición

SAP081115IN7 VILLAS CAMPESTRES LAS FUENTES SAN MIGUEL EL ALTO, JAL. Serie: XB Folio: 000018966111 Folio Fiscal: 623657E0-1975-4F47-AA98-272274C7F3AC N. Certificado de SAT: 00001000000507550482 No. certificado del CSD: 00001000000413089779 Fecha y Hora de certificación: 2021-06-29T14:44:49 Unidad de medida: No Aplica Método de pago: NA Régimen Fiscal: RÉGIMEN GENERAL DE LEY DE PERSONAS MORALES



||1.1|623657E0-1975-4F47-AA98-272274C7F3AC|2021-06-29T14:44:49|M7ETMIM7VFZwvp16XF0HLGqaNohX9AYDzHvD5T5vOQEJ2GRm0pZ1UuOuSnNnL6Hd5UqT+Uu5vWuoQBZ8MjhhwwCHYy/kBOYq/+5BI/hY2YCBYyugq06+BpM3KZ+m+1ZXVVG1LCoQqTNhzaEAOexAGzZUDvEP31gIKGw52CFof8IUyU/H/Q87sJgDXFqj+rg1ZeWQITAXT3An3JmLFrJd8uQ9hlnHUC+IIVo66MkKBK5zszAS22T6OcdZJw/ZjwvOCAwixQggh9G9fjpb8xud7qcLUkYh0dpcac2HC9gkTtZkF8mWsoFU1sNef/ervVYGHj99xoeJAOAqQ=+Yp9zZ-3Itafg8VvrykktG+mGAlxkyi0AJB1F73+P5HNK+JvAPDKkZxYVvace0DduC3TZ2Yns9nzKvLuiSnXVlDUrbs1W05+DvA/HJBCJ7019vNtXRU8uv5F36neapPBZ4KBgeyZE03qOoHeQTV88hgaw3o1NOTVpsulgWkQjC00np3A1gxRprbwOPTVyrxgoZwF0Pr3t1MUMZrFW6MQJvHmHhSc+WXUkISHSJUK8v1TIOlBYXDFwoGBhpustZvUBS1EeCzmilXQXfnhNZWUPFkeA65PSNRyJ/ueJm9nMTa1F9efkH7Wo/5kqjxNjUnBr+/oiPpfA=|0000100000507550482|

M7ETMIM7VFZwvp16XF0HLGqaNohX9AYDzHvD5T5vOQEJ2GRm0pZ1UuOuSnNnL6Hd5UqT+Uu5vWuoQBZ8MjhhwwCHYy/kBOYq/+5BI/hY2YCBYyugq06+BpM3KZ+m+1ZXVVG1LCoQqTNhzaEAOexAGzZUDvEP31gIKGw52CFof8IUyU/H/Q87sJgDXFqj+rg1ZeWQITAXT3An3JmLFrJd8uQ9hlnHUC+IIVo66MkKBK5zszAS22T6OcdZJw/ZjwvOCAwixQggh9G9fjpb8xud7qcLUkYh0dpcac2HC9gkTtZkF8mWsoFU1sNef/ervVYGHj99xoeJAOAqQ=

Vp9zZ-3Itafg8VvrykktG+mGAlxkyi0AJB1F73+P5HNK+JvAPDKkZxYVvace0DduC3TZ2Yns9nzKvLuiSnXVlDUrbs1W05+DvA/HJBCJ7019vNtXRU8uv5F36neapPBZ4KBgeyZE03qOoHeQTV88hgaw3o1NOTVpsulgWkQjC00np3A1gxRprbwOPTVyrxgoZwF0Pr3t1MUMZrFW6MQJvHmHhSc+WXUkISHSJUK8v1TIOlBYXDFwoGBhpustZvUBS1EeCzmilXQXfnhNZWUPFkeA65PSNRyJ/ueJm9nMTa1F9efkH7Wo/5kqjxNjUnBr+/oiPpfA=

Instancias y recursos a disposición de los usuarios para atender quejas:

¡AVISO IMPORTANTE!

- Corte a partir de 12 JUL 21.
- Servicio a Clientes Teléfono 071.



Conoce los servicios de los diferentes suministradores:

<http://usuariocalificado.cre.gov.mx/UsuarioCalificado/LlistadoSuministrador>



¡Ahora es más fácil!



¡Ya puedes pagar tu recibo de CFE con tarjeta de crédito o débito en nuestros Centros de Atención!