

SAPASMA

LAS HUERTAS RAST VIEJO
 SAN MIGUEL EL ALTO CENTRO
 SAN MIGUEL EL ALTO, JAL.
 C.P. 47140

TOTAL A PAGAR:

\$168,107.00

(CIENTO SESENTA Y OCHO MIL CIENTO SIETE PESOS 00/100 M.N.)

NO. DE SERVICIO : 449891000241
RMU : 45595 89-10-31 SAP0-81115 001 CFE

PERIODO FACTURADO: 30 NOV 18 - 31 DIC 18

TARIFA: GDMTH **NO. MEDIDOR:** 0FB232 **MULTIPLICADOR:** 160

FECHA LÍMITE DE PAGO: 17 ENE 19

CARGA CONECTADA kW: 143 **DEMANDA CONTRATADA kW:** 143 **CORTE A PARTIR: 18 ENE 19**

Concepto	Consumo actual		Consumo actual		Diferencia	Precio (MXN)	Subtotal (MXN)
	Medida ●	Estimada ●	Medida ●	Estimada ●			
kWh base		*			24,064		
kWh intermedia					33,088		
kWh punta					7,696		
kW base					90		
kW intermedia					92		
kW punta					90		
kWMaxAñoMovil					92		
kVArh					46,720		
Factor de potencia %					81.14		

Costos de la energía en el Mercado Eléctrico Mayorista

Concepto	\$	\$/kW	\$/kWh	Importe (MXN)
Suministro	486.8	0	0	486.8
Distribución	0	13662	0	13662
Transmisión	0	0	10278.41	10278.41
CENACE	0	0	590.11	590.11
Generación B	0	0	17357.36	17357.36
Generación I	0	0	47041.21	47041.21
Generación P	0	0	12475.99	12475.99
Capacidad	0	31040.1	0	31040.1
SCnMEM	0	0	350.19	350.19
Total	486.80	44,702.10	88,093.27	133,282.17

Desglose del Importe a pagar

Concepto	Importe (MXN)
Cargo Fijo	486.80
Energía	132,795.37
2% Baja Tensión	2,665.64
Cargo Factor de Potencia	8,972.56
Subtotal	144,920.37
IVA 16%	23,187.25
Facturación del Periodo	168,107.62
Adeudo Anterior	201,715.17
Su Pago	201,715.00
Total	\$168,107.79

(1) Otros MEM: Costos relacionados con los servicios del Mercado.
 (2) DAP: Derecho al Alumbrado Público.



Fecha, hora y lugar de impresión: 30 APR 2019 13:52:28 hrs. Pasaje Gonzalez Gallo 15 Centro San Miguel el Alto San Miguel el Alto Jalisco Mexico 47140
 El Gobierno Federal trabaja contra la impunidad, con tu ayuda fortalecemos la lucha. Secretaría de la Función Pública quejas y denuncias al Teléfono:



NÚMERO DE SERVICIO (RMU): 45595 89-10-31 SAP0-81115 001 CFE
 01 449891000241 190117 000168107 4



TOTAL A PAGAR:
\$168,107.00

(CIENTO SESENTA Y OCHO MIL CIENTO SIETE PESOS 00/100 M.N.)

CUENTA: 82DX02E012000030 CLAVE DE ENVÍO: Repartir

Consumo histórico

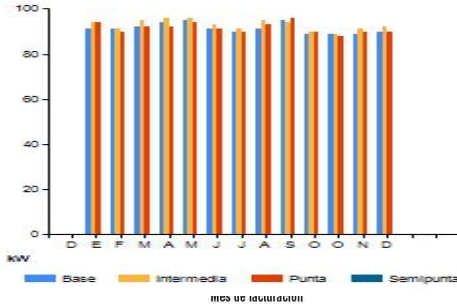

Período	Demanda máxima kW	Consumo total kW	Factor potencia %	Factor carga %	Precio medio (MXN)
DIC 17	94	65,216	81.51	93	1.6186
ENE 18	91	65,952	81.46	97	1.3687
FEB 18	95	58,352	81.57	91	1.5268
MAR 18	93	65,312	82.01	94	1.6150
ABR 18	96	57,136	81.03	83	0.0000
MAY 18	96	61,824	81.18	87	1.9253
JUN 18	93	64,224	80.88	96	2.0424
JUL 18	91	66,032	81.38	98	2.2178
AGO 18	95	65,904	81.52	93	2.5090
SEP 18	96	58,560	81.33	85	2.9126
OCT 18	90	56,608	81.12	97	2.7863
OCT 18	89	8,432	80.89	98	2.7319
NOV 18	91	62,976	80.82	96	2.7612
DIC 18	90	64,848	81.14	95	2.2348

Datos Fiscales del Receptor Cadena Original Este documento es una representación impresa de un CFDI Pago en una sola exhibición

SAP081115IN7 LAS HUERTAS RAST VIEJO SAN MIGUEL EL ALTO, JAL. Serie: XB Folio: 000011517431 Folio Fiscal: D515C6B3-8E03-4C54-BB8A-95115FF42D74 N. Certificado del SAT: 00001000000406725461 No. certificado del CSD: 00001000000413089779 Fecha y Hora de certificación: 2019-01-04T18:33:30 Unidad de medida: No Aplica Método de pago: NA Régimen Fiscal: RÉGIMEN GENERAL DE LEY DE PERSONAS MORALES



IAbBxvYMBWGB0ykv9GDkGrQPIn6VXXN0sMog1gh8ptAXcQSK/ktGBJRIBJHy64F4RjaBqdk5MtjWfXe8oiBPs/xKrn5WxUGS1GDNwNRL99d3EX S98xUTL/mtOIMVsh+5Rse+DBw+pbRhTL1HvXJgHqZorc5QC4ckQ63DNFPEZdNMuAjbznalndSb3HkquSGi6H+vDngBZv1+DiLvJ8xHq94pyeBr WWawTnbFCZ2gKGAr1YSLFYOwr+YQLisM3eF7TOavfHWjLgogJbpzQu/eupIXTWwT6qTEXRWWN/uWESHofm0LLJDGLDJ9SivjihLQ4E6EArs H0ntfMong== aZ7qtPVxFJ9l3G8FBmYPQy0yEymY00ki2dqLQyskTRlpGAlmBONyWzKeZADQ+f03D813LWBXilMdeVmQDW9qUhbYsmV0Vp3eNdxankTBP u/zZQ0UQAyVbqKowj8B8rMvMzrxBd4XFmwmfmlh7L3EdtuwLzB9x7svSZK9azZ2Ll/A6M2ByUVw7Xt++64JWp9JmNBR/Xbfe8ohDjvzQWvdcfq c5KjAomHIZQmkpApzWjR7JpiJwHW55ZD1UfHczsc4QoLBa6HKQvc5hEIPqWBr7xvtI3EN2GFLZDDgnoNG8ZO0Lx8BKpJmyHtgWDonJrVuyAJ cke1PvpIPEVA==

Instancias y recursos a disposición de los usuarios para atender quejas:

¡AVISO IMPORTANTE!

- Corte a partir de 18 ENE 19.
- Servicio a Clientes Teléfono 071.



Conoce los servicios de los diferentes suministradores:

<http://usuariocalificado.cre.gob.mx/UsuarioCalificado/ListadoSuministrador>



Nuestro compromiso es seguir conectados contigo. **CFE-contigo**

¿En qué podemos ayudarte?

