

**SAPASMA**

 LAS HUERTAS RAST VIEJO  
 SAN MIGUEL EL ALTO CENTRO  
 SAN MIGUEL EL ALTO, JAL.  
 C.P. 47140

**TOTAL A PAGAR:**
**\$175,731.00**

 (CIENTO SETENTA Y CINCO MIL SETECIENTOS  
 TREINTA Y UN PESOS 00/100 M.N.)

**NO. DE SERVICIO :** 449891000241  
**RMU :** 45595 89-10-31 SAP0-81115 001 CFE

**PERIODO FACTURADO:** 28 FEB 19 - 31 MAR 19

**TARIFA:** GDMTH **NO. MEDIDOR:** 0FB232 **MULTIPLICADOR:** 160

**FECHA LÍMITE DE PAGO: 13 ABR 19**
**CARGA CONECTADA kW:** 143 **DEMANDA CONTRATADA kW:** 143 **CORTE A PARTIR: 14 ABR 19**

Concepto	Consumo actual		Consumo actual		Diferencia	Precio (MXN)	Subtotal (MXN)
	Medida ●	Estimada ●	Medida ●	Estimada ●			
kWh base		*			23,328		
kWh intermedia					33,472		
kWh punta					7,952		
kW base					92		
kW intermedia					95		
kW punta					92		
kWMaxAñoMovil					95		
kVArh					50,272		
Factor de potencia %					78.99		

Costos de la energía en el Mercado Eléctrico Mayorista				
Concepto	\$	\$/kW	\$/kWh	Importe (MXN)
Suministro	503.36	0	0	503.36
Distribución	0	14696.5	0	14696.5
Transmisión	0	0	10768.26	10768.26
CENACE	0	0	505.07	505.07
Generación B	0	0	17003.78	17003.78
Generación I	0	0	48092.57	48092.57
Generación P	0	0	13027.76	13027.76
Capacidad	0	32065.68	0	32065.68
SCnMEM	0	0	349.66	349.66
<b>Total</b>	<b>503.36</b>	<b>46,762.18</b>	<b>89,747.10</b>	<b>137,012.64</b>

Desglose del Importe a pagar	
Concepto	Importe (MXN)
Cargo Fijo	503.36
Energía	136,509.28
2% Baja Tensión	2,740.25
Cargo Factor de Potencia	11,739.24
Subtotal	151,492.13
IVA 16%	24,238.74
Facturación del Periodo	175,730.87
Adeudo Anterior	163,953.38
Su Pago	163,953.00-
<b>Total</b>	<b>\$175,731.25</b>

 (1) Otros MEM: Costos relacionados con los servicios del Mercado.  
 (2) DAP: Derecho al Alumbrado Público.

**Fecha, hora y lugar de impresión:** 30 APR 2019 13:52:40 hrs. Pasaje Gonzalez Gallo 15 Centro San Miguel el Alto San Miguel el Alto Jalisco Mexico 47140  
 El Gobierno Federal trabaja contra la impunidad, con tu ayuda fortalecemos la lucha. Secretaría de la Función Pública quejas y denuncias al Teléfono:

**NÚMERO DE SERVICIO (RMU):** 45595 89-10-31 SAP0-81115 001 CFE  
**01 449891000241 190413 000175731 6**

**TOTAL A PAGAR:**  
**\$175,731.00**

(CIENTO SETENTA Y CINCO MIL SETECIENTOS TREINTA Y UN PESOS 00/100 M.N.)

CUENTA: 82DX02E012000030 CLAVE DE ENVÍO: Repartir

# Consumo histórico

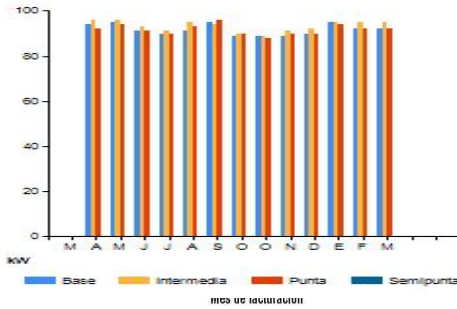

Período	Demanda máxima kW	Consumo total kW	Factor potencia %	Factor carga %	Precio medio (MXN)
MAR 18	93	65,312	82.01	94	1.6150
ABR 18	96	57,136	81.03	83	0.0000
MAY 18	96	61,824	81.18	87	1.9253
JUN 18	93	64,224	80.88	96	2.0424
JUL 18	91	66,032	81.38	98	2.2178
AGO 18	95	65,904	81.52	93	2.5090
SEP 18	96	58,560	81.33	85	2.9126
OCT 18	90	56,608	81.12	97	2.7863
OCT 18	89	8,432	80.89	98	2.7319
NOV 18	91	62,976	80.82	96	2.7612
DIC 18	92	64,848	81.14	95	2.2348
ENE 19	95	58,608	78.66	83	2.4410
FEB 19	95	59,296	78.98	93	2.3836
MAR 19	92	64,752	78.99	92	2.3396

Datos Fiscales del Receptor Cadena Original Este documento es una representación impresa de un CFDI Pago en una sola exhibición

SAP081115IN7 LAS HUERTAS RAST VIEJO SAN MIGUEL EL ALTO, JAL. Serie: XB Folio: 000012369652 Folio Fiscal: F8AA4157-FC85-4402-A233-EFE9825A0FB1 N. Certificado del SAT: 0001000000406725461 No. certificado del CSD: 0001000000413089779 Fecha y Hora de certificación: 2019-04-02T14:31:12 Unidad de medida: No Aplica Método de pago: NA Régimen Fiscal: RÉGIMEN GENERAL DE LEY DE PERSONAS MORALES



audKVJfriElgcr8dfw2roFRtGPuxY17QfGNucsdFLXZJrm+bL/08Rcrd9dEPDBle4zITwPrDSNEsG+9rG5laRQIMuWdyHaQcMr7Ja+c4WQ7vkO381p05uQYwbBjm+1thz2ncWmqkrAbCSzc7WWtUrYqucno2OkQm1Dd6c9ev1CCYHGcEdKzYtoeokaLBlggCH5vnEUuLpKwglCuKFF2iHMWPxV3SDR4mihVMxQ9Yd4Q8htWCsa9DL+/a/Ex0SRbxYxbEgYkIKQ7De7ZPJWSb19KJvyW9rLlKpvtE8wYJrt9LbL1sQwWNWFxJiivKutbZ6gkQ27TjBlDntXJyNw==  
 DTmrm23Sk9IVQrPPsuwoHsB10049WupJmMllZfyn8PkhBHVmTYtAcNq95u0caPKRgY6DKCYGFSirfb5BU2oHPRDz2Tncfvz+F3XRIH7EAqoBROIC1T1Qb1kK3GQCXK/G/101++H7RjbyP5+tg7auwSdCcrz078LCEis8HtOV4Qv6TKuSMHTw6Z8Dp++OUmLxqIT2WI++uFN50kYEDJbc28nkyu2XzLb85DrRT08ni8+OgwNpHm+HOXRgYEQ7EowixdmSgunQR9NBXgEwRfHeltzbpM1EuBUu0Chjgi8NOqLXIRintNzLoZxofNHZ4/DfJg/CwwGkDyq3C/qw==

Instancias y recursos a disposición de los usuarios para atender quejas:

## ¡AVISO IMPORTANTE!

- Corte a partir de 14 ABR 19.
- Tu negocio cuenta para México, de febrero a julio el INEGI está llevando a cabo los Censos Económicos 2019. ¡Participa!
- Servicio a Clientes Teléfono 071.



Conoce los servicios de los diferentes suministradores:

<http://usuariocalificado.cre.gob.mx/UsuarioCalificado/ListadoSuministrador>

Nuestro compromiso es seguir conectados contigo. **CFE-contigo**

¿En qué podemos ayudarte?

