

SAPASMA

LAS HUERTAS RAST VIEJO
SAN MIGUEL EL ALTO CENTRO
SAN MIGUEL EL ALTO, JAL.
C.P. 47140

TOTAL A PAGAR:

\$171,907.00

(CIENTO SETENTA Y UN MIL NOVECIENTOS SIETE PESOS 00/100 M.N.)

NO. DE SERVICIO : 449891000241
RMU : 45595 89-10-31 SAP0-81115 001 CFE

PERIODO FACTURADO: 30 ABR 19 - 31 MAY 19

TARIFA: GDMTH **NO. MEDIDOR:** 0FB232 **MULTIPLICADOR:** 160

FECHA LÍMITE DE PAGO: 13 JUN 19

CARGA CONECTADA kW: 143 **DEMANDA CONTRATADA kW:** 143 **CORTE A PARTIR: 14 JUN 19**

Concepto	Consumo actual		Consumo actual		Diferencia	Precio (MXN)	Subtotal (MXN)
	Medida ●	Estimada ●	Medida ●	Estimada ●			
kWh base		*			20,208		
kWh intermedia					37,968		
kWh punta					3,296		
kW base					92		
kW intermedia					94		
kW punta					92		
kWMaxAñoMovil					94		
kVArh					46,976		
Factor de potencia %					79.46		

Costos de la energía en el Mercado Eléctrico Mayorista				
Concepto	\$	\$/kW	\$/kWh	Importe (MXN)
Suministro	503.36	0	0	503.36
Distribución	0	14541.8	0	14541.8
Transmisión	0	0	10222.79	10222.79
CENACE	0	0	479.48	479.48
Generación B	0	0	14964.02	14964.02
Generación I	0	0	55421.89	55421.89
Generación P	0	0	5485.86	5485.86
Capacidad	0	32576.28	0	32576.28
SCnMEM	0	0	331.95	331.95
Total	503.36	47,118.08	86,905.99	134,527.43

Desglose del Importe a pagar	
Concepto	Importe (MXN)
Cargo Fijo	503.36
Energía	134,024.07
2% Baja Tensión	2,690.55
Cargo Factor de Potencia	10,977.44
Subtotal	148,195.42
IVA 16%	23,711.26
Facturación del Periodo	171,906.68
Adeudo Anterior	174,600.84
Su Pago	174,600.00
Total	\$171,907.52

(1) Otros MEM: Costos relacionados con los servicios del Mercado.
(2) DAP: Derecho al Alumbrado Público.



Fecha, hora y lugar de impresión: 03 JUN 2019 12:26:09 hrs. Pasaje Gonzalez Gallo 15 Centro San Miguel el Alto San Miguel el Alto Jalisco Mexico 47140
El Gobierno Federal trabaja contra la impunidad, con tu ayuda fortalecemos la lucha. Secretaría de la Función Pública quejas y denuncias al Teléfono:



NÚMERO DE SERVICIO (RMU):

45595 89-10-31 SAP0-81115 001 CFE

01 449891000241 190613 000171907 0



TOTAL A PAGAR:

\$171,907.00

(CIENTO SETENTA Y UN MIL NOVECIENTOS SIETE PESOS 00/100 M.N.)

CUENTA: 82DX02E012000030

CLAVE DE ENVÍO: Repartir

Consumo histórico

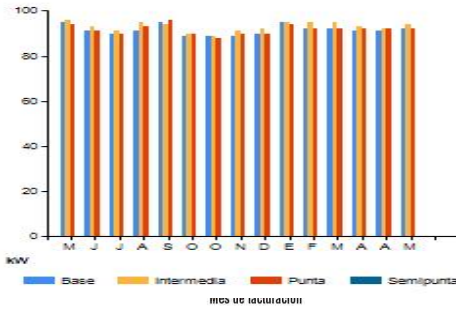

Periodo	Demanda máxima kW	Consumo total kW	Factor potencia %	Factor carga %	Precio medio (MXN)
MAY 18	96	61,824	81.18	87	1.9253
JUN 18	93	64,224	80.88	96	2.0424
JUL 18	91	66,032	81.38	98	2.2178
AGO 18	95	65,904	81.52	93	2.5090
SEP 18	96	58,560	81.33	85	2.9126
OCT 18	90	56,608	81.12	97	2.7863
OCT 18	89	8,432	80.89	98	2.7319
NOV 18	91	62,976	80.82	96	2.7612
DIC 18	92	64,848	81.14	95	2.2348
ENE 19	95	58,608	78.66	83	2.4410
FEB 19	95	59,296	78.98	93	2.3836
MAR 19	95	64,752	78.99	92	2.3396
ABR 19	93	12,848	79.53	96	2.4070
ABR 19	92	51,456	79.22	97	2.3242
MAY 19	92	61,472	79.46	88	2.4108

Datos Fiscales del Receptor Cadena Original Este documento es una representación impresa de un CFDI Pago en una sola exhibición

SAP081115IN7 LAS HUERTAS RAST VIEJO SAN MIGUEL EL ALTO, JAL. Serie: XB Folio: 000012837552 Folio Fiscal: FCD8AC16-C7F4-414E-984D-F43A50970DF N. Certificado del SAT: 0001000000406725461 No. certificado del CSD: 0001000000413089779 Fecha y Hora de certificación: 2019-06-03T11:18:53 Unidad de medida: No Aplica Método de pago: NA Régimen Fiscal: RÉGIMEN GENERAL DE LEY DE PERSONAS MORALES



K0wwB6litrPhk6rrJfkNv5AmMYWhv99WwYll86kHqgqjfy7XC7lWkbBAO0VMGpUcx50Hk2RduX9fxhif/EfIdYBOHU5wtZXomFqxhd8sZvm6aleVhJZ+5QbFRniQx9C9TCMuqbEZCwLrTrxVt0lac2gK9NfNaZ/T3Knl5sbbBil1oYLyj2LMHrdFZC8dJ8YOfaUiB3bFsqHcveTy9gvQ+FfPihR8BrCHGJ/9wJSlgmN7OBp2ox8Eok+1tyHnrAeYhf+AnaRWC56qBOK/Aj/tiYOHnkF3iUurO1ow0lZ1e9U4uhouRN7a3T7VZHbG6vQRfInEP8uwr3asZfrWwVorr/A==

rtNcqbxcDpd1FZ+ti+oVhrFAbPWPmMydV0ntmZRkRkF2FGpXlTn6ClGgYraj4mshkoYgk+epx+aQCVoxKk37ic+JzBxo6cy1XLkCwycLg0Vua mZQLCaQxUXum9NlJ2Xwa2RT2QyoUN3vtL+nK7HfD8ST21quZi8lomAPUrbZiAwZM091JmbjpN7uFa+hfXwrlWkdlVYaRvD/eTAuY0CAW5sks20 G5SHBRROh21Lhoi96/e/4N4mc4rg9ySa0VJkmjVWNIoC1aNSK2A/KOKfM+G4lJOUd85sPC97voqhMuCdYAC1wruNnmKwGr+XBtUsgUezkUcE

OrHSNTow==

Instancias y recursos a disposición de los usuarios para atender quejas:

¡AVISO IMPORTANTE!

- Corte a partir de 14 JUN 19.
- Servicio a Clientes Teléfono 071.



Conoce los servicios de los diferentes suministradores:

<http://usuariocalificado.cre.gob.mx/UsuarioCalificado/ListadoSuministrador>



Nuestro compromiso es seguir conectados contigo. **CFE-contigo**

¿En qué podemos ayudarte?

