

SAPASMA

LAS HUERTAS RAST VIEJO
SAN MIGUEL EL ALTO CENTRO
SAN MIGUEL EL ALTO, JAL.
C.P. 47140

TOTAL A PAGAR:

\$201,816.00

(DOSCIENTOS UN MIL OCHOCIENTOS DIECISEIS PESOS 00/100 M.N.)

NO. DE SERVICIO : 449891000241
RMU : 45595 89-10-31 SAP0-81115 001 CFE

PERIODO FACTURADO: 31 ENE 20 - 29 FEB 20

TARIFA: GDMTH **NO. MEDIDOR:** 0FB232 **MULTIPLICADOR:** 160

FECHA LÍMITE DE PAGO: 12 MAR 20

CARGA CONECTADA kW: 143 **DEMANDA CONTRATADA kW:** 143

CORTE A PARTIR: 13 MAR 20

Concepto	Consumo		Precio (MXN)	Subtotal (MXN)
	Medida	Estimada		
kWh base	-		26,720	
kWh intermedia			39,504	
kWh punta			8,960	
kW base			111	
kW intermedia			111	
kW punta			111	
kWMaxAñoMovil			111	
kVArh			56,016	
Factor de potencia %			80.19	

Costos de la energía en el Mercado Eléctrico Mayorista				
Concepto	\$	\$/kW	\$/kWh	Importe (MXN)
Suministro	518.46	0	0	518.46
Distribución	0	17404.8	0	17404.8
Transmisión	0	0	12623.39	12623.39
CENACE	0	0	601.47	601.47
Generación B	0	0	19144.88	19144.88
Generación I	0	0	55791.5	55791.5
Generación P	0	0	14429.18	14429.18
Capacidad	0	38028.6	0	38028.6
SCnMEM(*)	0	0	421.03	421.03
Total	518.46	55,433.40	103,011.45	158,963.31

Desglose del importe a pagar	
Concepto	Importe (MXN)
Cargo Fijo	518.46
Energía	158,444.85
2% Baja Tensión	3,179.27
Cargo Factor de Potencia	11,836.41
Subtotal	173,978.99
IVA 16%	27,836.63
Facturación del Periodo	201,815.62
Adeudo Anterior	215,300.76
Su Pago	215,300.00-
Total	\$201,816.38



El Gobierno Federal trabaja contra la impunidad, con tu ayuda fortalecemos la lucha. Secretaría de la Función Pública quejas y denuncias al Teléfono:

Fecha, hora y lugar de impresión: 03 MAR 2020 08:58:51 hrs. Pasaje Gonzalez Gallo 15 Centro San Miguel el Alto San Miguel el Alto Jalisco Mexico 47140



82DX02E012000030

Reparitr

1

\$201,816.00

(DOSCIENTOS UN MIL OCHOCIENTOS DIECISEIS PESOS 00/100 M.N.)

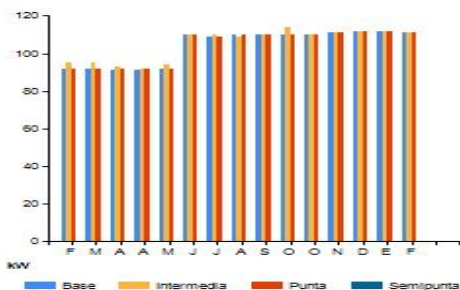

Periodo	Demanda máxima kW	Consumo total kWh	Factor potencia %	Factor carga %	Precio medio (MXN)
FEB 19	95	59,296	78.98	93	2.3836
MAR 19	95	64,752	78.99	92	2.3396
ABR 19	93	12,848	79.53	96	2.4070
MAY 19	94	61,472	79.46	88	2.4108
JUN 19	110	58,976	79.66	74	2.5916
JUL 19	110	78,544	80.57	96	2.3327
AGO 19	110	79,296	80.44	97	2.3175
SEP 19	110	78,224	80.45	99	2.2617
OCT 19	114	68,048	80.41	96	2.2407
NOV 19	111	78,720	80.46	99	2.2503
DIC 19	112	81,632	80.48	98	2.2209
ENE 20	112	81,456	80.51	98	2.2786
FEB 20	111	75,184	80.19	97	2.3140

Datos Fiscales del Receptor Cadena Original Este documento es una representación impresa de un CFDI Pago en una sola exhibición

SAP081115IN7 LAS HUERTAS RAST VIEJO SAN MIGUEL EL ALTO, JAL. Serie: XB Folio: 000014933653 Folio Fiscal: 2F747C87-C59D-43B6-A1C3-EBEEEC820383 N. Certificado del SAT: 00001000000406725461 No. certificado del CSD: 00001000000413089779 Fecha y Hora de certificación: 2020-03-02T19:18:35 Unidad de medida: No Aplica Método de pago: NA Régimen Fiscal: REGIMEN GENERAL DE LEY DE PERSONAS MORALES

np1XOwW+w9XTWz14nLSApatDVtLOBLWC6X1rh1gYA/82NOlej49ENIOik9Qg5bb4h8p1V7ZLzmpRhcJc50l4ID3b9fX2ICVgNbmMguAr/cjtinYIU nW5CVNIAEV4k6GvmCi6l/bweBbENxcJopicC4XimBLMeY2/hMLGULbewHlwxBkpQsUacKrlgzSbG+a1T1xooRa2FP2y/9ROQgwpVtKJA/c47TTP+ 9b2OjWCq39UxumLIR9f5twpd/zMeDodU4rwIvrmRrhYXuhnoGAu6odYoudcCTVwimM4hfAbUIoGSan6qjkaNZVBulA7bWZD5a4LVBnzH5PKSLX w==



recursos a disposición de los usuarios para atender quejas:

¡AVISO IMPORTANTE!
 - Corte a partir de 13 MAR 20.
 - Servicio a Clientes Teléfono 071.



Conoce los servicios de los diferentes suministradores:

<http://usuariocalificado.cre.gov.mx/UsuarioCalificado/LlistadoSuministrador>



¡Ahora es más fácil!

VISA



¡Ya puedes pagar tu recibo de CFE con tarjeta de crédito o débito en nuestros Centros de Atención!