



Comisión Federal de Electricidad®

CFE Suministrador de Servicios Básicos  
Río Ródano No.14, colonia Cuauhtémoc,  
Alcaldía Cuauhtémoc, Código Postal 06500,  
Ciudad de México.  
RFC: CSS160330CP7

### SAPASMA

LAS HUERTAS RAST VIEJO  
XXX  
SAGRADA FAMILIA  
SAN MIGUEL EL ALTO, JAL.  
C.P. 47675

### TOTAL A PAGAR:

# \$191,719

(CIENTO NOVENTA Y UN MIL SETECIENTOS  
DIECINUEVE PESOS M.N.)

**NO. DE SERVICIO :** 449891000241  
**RMU :** 45595 89-10-31 SAP0-81115 001 CFE

**PERIODO FACTURADO:** 31 OCT 21 - 30 NOV 21

**TARIFA:** GDMTH **NO. MEDIDOR:** 0FB232 **MULTIPLICADOR:** 160

**FECHA LÍMITE DE PAGO: 12 DIC 21**

**CARGA CONECTADA kW:** 143 **DEMANDA CONTRATADA kW:** 143

**CORTE A PARTIR: 13 DIC 21**

Concepto	Consumo		Precio (MXN)	Subtotal (MXN)
	Medida ●	Estimada ●		
kWh base	-		24,394	
kWh intermedia			39,604	
kWh punta			9,562	
kW base			111	
kW intermedia			110	
kW punta			110	
kWMax			111	
kVArh			42,496	
Factor de potencia %			86.59	

Costos de la energía en el Mercado Eléctrico Mayorista				
Concepto	\$	\$/kW	\$/kWh	Importe (MXN)
Suministro	534.01	0	0	534.01
Distribución	0	18263.94	0	18263.94
Transmisión	0	0	12777.37	12777.37
CENACE	0	0	617.9	617.9
Generación B	0	0	17356.33	17356.33
Generación I	0	0	55544.61	55544.61
Generación P	0	0	15291.55	15291.55
Capacidad	0	37424.2	0	37424.2
SCnMEM(*)	0	0	426.65	426.65
<b>Total</b>	<b>534.01</b>	<b>55,688.14</b>	<b>102,014.41</b>	<b>158,236.56</b>

Desglose del importe a pagar	
Concepto	Importe (MXN)
Cargo Fijo <sup>3</sup>	534.01
Energía	157,702.55
2% Baja Tensión <sup>3</sup>	3,164.73
Cargo Factor de Potencia <sup>3</sup>	3,873.63
Subtotal	165,274.92
IVA 16%	26,443.98
Facturación del Periodo	191,718.90
Adeudo Anterior	188,291.27
Su Pago	188,291.00-
<b>Total</b>	<b>\$191,719.17</b>

(1) SCnMEM: Costos relacionados con los servicios del Mercado. (2) DAP: Derecho al Alumbrado Público. (3) Cargos o créditos: Diversos conceptos que se pueden incluir en el aviso recibo relacionados con el suministro.

Fecha, hora y lugar de impresión: 14 DEC 2021 12:18:34 hrs. Pasaje Gonzalez Gallo 15 Centro San Miguel al Alto San Miguel al Alto Jalisco Mexico 47140

El Gobierno Federal trabaja contra la impunidad, con tu ayuda fortalecemos la lucha. Secretaría de la Función Pública quejas y denuncias al Teléfono:



# \$191,719

(CIENTO NOVENTA Y UN MIL SETECIENTOS DIECINUEVE PESOS M.N.)

82DX02E012000030

Reportar

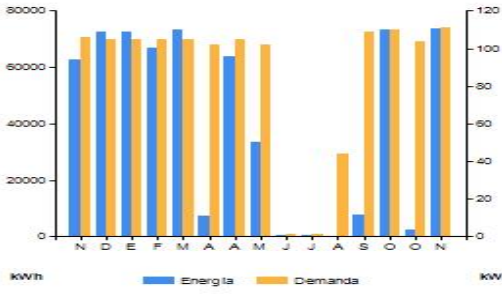

Periodo	Demanda máxima kW	Consumo total kWh	Factor potencia %	Factor carga %	Precio medio (MXN)
NOV 20	106	62,736	86.14	82	2.1888
DIC 20	105	72,480	87.22	93	2.0647
ENE 21	105	72,720	87.06	93	2.0872
FEB 21	105	66,752	87.08	95	2.1719
MAR 21	105	73,152	87.13	94	2.1181
ABR 21	102	7,185	86.96	98	2.2156
ABR 21	105	63,904	87.11	94	2.1786
MAY 21	102	33,600	82.33	44	2.7467
JUN 21	1	2	12.00	0	6.6450
JUL 21	1	17	12.00	2	4.3500
AGO 21	44	0	90.00	0	0.0000
SEP 21	109	7,533	86.69	10	2.8926
OCT 21	110	73,383	86.65	93	2.1662
OCT 21	104	2,465	86.54	95	1.3619
NOV 21	106	62,736	86.14	82	2.1888

SAP081115IN7 LAS HUERTAS RAST VIEJO SAN MIGUEL EL ALTO, JAL. Serie: XB Folio: 000020257938 Fisco Folia: CCF42B0A-6135-4565-BAB7-A176EF371C4D N. Certificado del SAT: 00001000000507520482 N. certificado del CSD: 00001000000413089779 Fecha y Hora de certificación: 2021-12-02T18:53:24 Unidad de medida: No Aplica Método de pago: NA Régimen Fiscal: RÉGIMEN GENERAL DE LEY DE PERSONAS MORALES



||1.1|CCF42B0A-6135-4565-BAB7-A176EF371C4D|2021-12-02T18:53:24|RsgBAKNpYdFC3qnsWknUwZ1Q/FL2oB6wTWEvcAzoLhg4C4A9uKuhRvIO3gtrL2ANcBGu2PqIttW/SWHSW3FG5iFEVetrmk0A50AJ2wN9k/e50Ab2KXBeTQIXRLN/B2T22tcBaknN/ZmEi3cxV4I9A6RtBOfAtjvRTuuhglg6xNirbvnkshpFSXimRMTbnZUUrrez5rZnIiLUxgtP1eHwsANVVoespYL7TvQMEChobHNd2Fg7XJ37GhKSSMy1coHSQ8iFGgQI25AvS7j+4ca8H0H82o7gpgSImO25EyUljPjSXZEnk4HpkZkCorbusKS0Xw85eQw==|UYOq5zFzQmPDE+JEqSb7+g8|GL5yAmn+N4k8xiDghJzQ2NSWkGbgZwCB29qWEMMzjMGwANKN9HaO2YIUuyDosaNdbE7oXuwvzVgqkYmgf0+sjpwMgChj0L9K1Wlpcz/pF3SECiKqPisJHF2vFaZiQMu0zW1iS190ZFskAuoF4d2112YceVCOJSaRjIP9wv9i2AfHDIRH3POBVIqM5uWtxoYR3GrAjs8tS3F0ks8tFI/quVXiJGuu0aE0K6ccq3ilbik8AK3MceztHwRUFyLy0ro6MgTIDE7jZBjnUMLvwpjBdkOpIRIC/Jh2ZTACXYQhdug==||00001000000507520482||

RsgBAKNpYdFC3qnsWknUwZ1Q/FL2oB6wTWEvcAzoLhg4C4A9uKuhRvIO3gtrL2ANcBGu2PqIttW/SWHSW3FG5iFEVetrmk0A50AJ2wN9k/e50Ab2KXBeTQIXRLN/B2T22tcBaknN/ZmEi3cxV4I9A6RtBOfAtjvRTuuhglg6xNirbvnkshpFSXimRMTbnZUUrrez5rZnIiLUxgtP1eHwsANVVoespYL7TvQMEChobHNd2Fg7XJ37GhKSSMy1coHSQ8iFGgQI25AvS7j+4ca8H0H82o7gpgSImO25EyUljPjSXZEnk4HpkZkCorbusKS0Xw85eQw==

UYOq5zFzQmPDE+JEqSb7+g8|GL5yAmn+N4k8xiDghJzQ2NSWkGbgZwCB29qWEMMzjMGwANKN9HaO2YIUuyDosaNdbE7oXuwvzVgqkYmgf0+sjpwMgChj0L9K1Wlpcz/pF3SECiKqPisJHF2vFaZiQMu0zW1iS190ZFskAuoF4d2112YceVCOJSaRjIP9wv9i2AfHDIRH3POBVIqM5uWtxoYR3GrAjs8tS3F0ks8tFI/quVXiJGuu0aE0K6ccq3ilbik8AK3MceztHwRUFyLy0ro6MgTIDE7jZBjnUMLvwpjBdkOpIRIC/Jh2ZTACXYQhdug==

Instancias y recursos a disposición de los usuarios para atender quejas:



Conoce los servicios de los diferentes suministradores:

<http://usuariocalificado.cre.gob.mx/UsuarioCalificado/LlistadoSuministrador>

**¡AVISO IMPORTANTE!**

- Corte a partir de 13 DIC 21.
- Capacitar al personal en medidas de uso eficiente de energía que reduce gastos y mejora tu competitividad. Nuestro compromiso es seguir conectados contigo.
- Servicio a Clientes Teléfono 071.

**¡Ahora es más fácil!**



¡Ya puedes pagar tu recibo de CFE con tarjeta de crédito o débito en nuestros Centros de Atención!