



Comisión Federal de Electricidad®

CFE Suministrador de Servicios Básicos
Río Ródano No. 14, colonia Cuauhtémoc,
Alcaldía Cuauhtémoc, Código Postal 06500,
Ciudad de México. RFC: CSS160330CP7

SAPASMA

LAS HUERTAS RAST VIEJO
XXX
SAGRADA FAMILIA
SAN MIGUEL EL ALTO, JAL.
C.P. 47675

TOTAL A PAGAR:

\$233,999

(DOSCIENTOS TREINTA Y TRES MIL NOVECIENTOS NOVENTA Y NUEVE PESOS M.N.)

NO. DE SERVICIO : 449891000241

PERIODO FACTURADO: 31 JUL 23 - 31 AGO 23

RMU : 45595 89-10-31 SAP0-81115 001 CFE

TARIFA: GDMTH **NO. MEDIDOR:** M780XY **MULTIPLICADOR:** 160

FECHA LÍMITE DE PAGO: 14 SEP 23

CARGA CONECTADA kW: 143

DEMANDA CONTRATADA kW: 143

CORTE A PARTIR: 15 SEP 23

Concepto	Consumo		Precio (MXN)	Subtotal (MXN)
	Medida ●	Estimada ●		
kWh base	-		25,849	
kWh intermedia			48,674	
kWh punta			4,919	
kW base			108	
kW intermedia			108	
kW punta			108	
kWMax			108	
kVArh			47,942	
Factor de potencia %			85.62	

Costos de la energía en el Mercado Eléctrico Mayorista				
Concepto	\$	\$/kW	\$/kWh	Importe (MXN)
Suministro	362.98	0	0	362.98
Distribución	0	17920.44	0	17920.44
Transmisión	0	0	13965.9	13965.9
CENACE	0	0	500.49	500.49
Generación B	0	0	22219.8	22219.8
Generación I	0	0	82468.36	82468.36
Generación P	0	0	9503.02	9503.02
Capacidad	0	44388	0	44388
SCnMEM(*)	0	0	492.54	492.54
Total	362.98	62,308.44	129,150.11	191,821.53

Desglose del importe a pagar	
Concepto	Importe (MXN)
Cargo Fijo ²	362.98
Energía	191,458.55
2% Baja Tensión ³	3,836.43
Cargo Factor de Potencia ³	6,065.40
Subtotal	201,723.36
IVA 16%	32,275.74
Facturación del Periodo	232,999.10
Adeudo Anterior	232,644.39
Su Pago	232,644.00-
Total	\$233,999.49

(1) SCnMEM: Costos relacionados con los servicios del Mercado. (2) DAP: Derecho al Alumbrado Público. (3) Cargos o créditos: Diversos conceptos que se pueden incluir en el aviso recibo relacionados con el suministro.

Fecha, hora y lugar de impresión: 04 SEP-2023 10:23:13 hrs. Pasaje Gonzalez Gallo 15 Centro San Miguel al Alto San Miguel al Alto Jalisco Mexico 47140

El presente Factura emite conforme a la Ley de Transparencia con tu ayuda fortalecemos la lucha. Secretaría de la Función Pública quejas y denuncias al Teléfono:



82DX02E012000030

Repartir



\$233,999

(DOSCIENTOS TREINTA Y TRES MIL NOVECIENTOS NOVENTA Y NUEVE PESOS M.N.)

CONSUMO HISTÓRICO

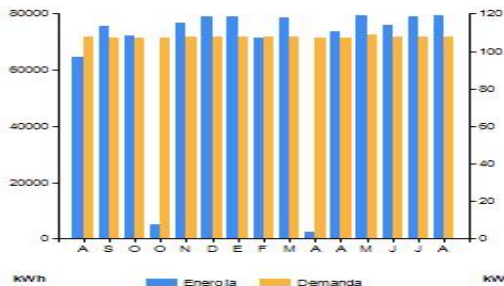

Periodo	Demanda kW	Consumo total kWh	Factor potencia %	Factor carga %	Precio medio (MXN)
AGO 22	108	64,708	85.16	81	2.5389
SEP 22	107	75,734	85.17	98	2.3793
OCT 22	107	72,375	85.16	97	2.3835
OCT 22	107	5,212	85.09	99	2.2283
NOV 22	108	76,809	85.21	99	2.4071
DIC 22	108	79,071	85.23	98	2.3964
ENE 23	108	78,877	85.22	98	2.3785
FEB 23	108	71,488	85.31	99	2.4629
MAR 23	108	78,826	85.50	98	2.4227
ABR 23	107	2,547	85.78	99	2.4660
ABR 23	107	73,849	85.77	99	2.4474
MAY 23	109	79,232	85.92	98	2.4780
JUN 23	108	75,916	85.95	98	2.5577
JUL 23	108	78,991	85.65	98	2.5390
AGO 23	108	79,442	85.62	99	2.5393

Datos Fiscales del Receptor Cadena Original Este documento es una representación impresa de un CFDI PPD

RFC: SAP081151N7 Razón Social: SISTEMA DE AGUA POTABLE, ALCANTARILLADO Y SANEAMIENTO DEL MUNICIPIO DE SAN MIGUEL EL ALTO, JALISCO Régimen Fiscal: Personas Morales con Fines no Lucrativos. Uso CFDI: Gastos en general. CP: 47140 Serie: XB Folio: 000024158760 Folio Fiscal: ED721660-3D99-4B57-B1C6-DD2156AC08E1 N. Certificado del SAT: 00001000000700926429 No. certificado del CSD: 00001000000516932473 Fecha y Hora de certificación: 2023-09-02T15:47:31 Unidad de medida: No Aplica

||4.0|XB|000024158760|2023-09-02T15:42:15|99|00001000000516932473|2021723.36|MXN|233999.10||01|PPD|47140|CSS160330CP7|CFE SUMINISTRADOR DE SERVICIOS BASICOS|601|SAP081151N7|SISTEMA DE AGUA POTABLE, ALCANTARILLADO Y SANEAMIENTO DEL MUNICIPIO DE SAN MIGUEL EL ALTO, JALISCO|47140|603|G03|83101800|1|KWH|Energia|201723.36|201723.36|02|201723.36|02|Tasa|0.160000|32275.74|201723.36|02|Tasa|0.160000|32275.74|32275.74||



rFdE0tWFrcd947WZAwReYeZ08L8gg+1w00Dbz1/9/Tud67LUPppvJ0ugLZD|7BHKIBZ8vECtalvSOVXibx6/UJ7ZRHPRYO0n3hngelHig7ecPEH4AnkRivANU/parRrREEpjEADzATp|3z9 VaNoQDxtvrdwOclPM7Fh-RE8jCdwg9ocZ3MDL1zcVMbeE76oUL1KCFUPA/-LUKSAbc99-LbperRsdNqadZg83Y4A046eTkJh3FgJ/P-hcHogtgsP4MUMJL2G731E10x3p|MI3CG3J0rFO pxHu5Hjzc0MjctYCGVG3VDPN7+TecgMrv4w7EsrYmD5Ce8xHnLCA==

NF3nHQ2VoiPjeN4F9ysxr2Kb/eAG7|C/W0I2XONjrD3zLfdiY4gPe+TPQorOMISxElg3+o+LokQP++/BaCe+yeE/KIC61NzgmfsfbvnhSN6eRkySq3or3w6KWFbZQ1lhAm/40GqkxReWca GKIKQeAvAqQ7mSgXioy|MsYBNHmtBqvRyS1|8bc5ixeM8sK1FBuYY3nyzpfle7JrUF0mq+L02mDya13oUaZVxX85esZyTzTVNarHYWnHaukp43sz2FN3jzDg9KYRSMbBIZYkSPV5YU X77bh7Riz2MZ7R0OnycMIQeBvY6cowFueDEn1C23tChacPXShSngzQPw==

Instancias y recursos a disposición de los usuarios para atender quejas:



Suministrador de Servicios Básicos.



PROFECO



¡AVISO IMPORTANTE!

- Corte a partir de 15 SEP 23.
- Servicio a Clientes Teléfono 071.

Conoce los servicios de los diferentes suministradores: <http://usuariocalificado.cre.gob.mx/UsuarioCalificado/ListadoSuministrador>

