

**SAPASMA**

JESUS DELGADO S N  
 SAN MIGUEL EL ALTO CENTRO  
 SAN MIGUEL EL ALTO, JAL.  
 C.P. 47140

**TOTAL A PAGAR:**

**\$65,499.00**

(SESENTA Y CINCO MIL CUATROCIENTOS NOVENTA Y NUEVE PESOS 00/100 M.N.)

**NO. DE SERVICIO :** 449780800132  
**RMU :** 45595 78-08-18 SAP0-81115 001 CFE

**PERIODO FACTURADO:** 21 DIC 18 - 22 ENE 19

**TARIFA:** GDMTO **NO. MEDIDOR:** 0P7J99 **MULTIPLICADOR:** 1

**FECHA LÍMITE DE PAGO: 08 FEB 19**

**CARGA CONECTADA kW:** 71 **DEMANDA CONTRATADA kW:** 71

**CORTE A PARTIR: 09 FEB 19**

Concepto	No. medidor	Lectura actual		Lectura anterior		Diferencia	Totales
		Medida ●	Estimada ●	Medida ●	Estimada ●		
kWh	0P7J99	x	86976	x	58099	28877	28,877
kW	0P7J99		41		0	41	41
kVArh	0P7J99		28739		13229	15510	15,510

Mes	Días de mes	Consumo prom. diario	Energía kWh	Precios \$/kWh	Importe (MXN)
-----	-------------	----------------------	-------------	----------------	---------------

Mes	Factor de proporción	kWMaxAñoMovil	kWMaxMes	Importe (MXN)	Factor de potencia
-----	----------------------	---------------	----------	---------------	--------------------

**Costos de la energía en el Mercado Eléctrico Mayorista**

Concepto	\$	\$/kW	\$/kWh	Importe (MXN)
Suministro	524.40	0.00	0.00	524.40
Distribución	0.00	6,465.56	0.00	6,465.56
Transmisión	0.00	0.00	4,731.85	4,731.85
CENACE	0.00	0.00	236.97	236.97
Energía	0.00	0.00	30,954.34	30,954.34
Capacidad	0.00	11,578.02	0.00	11,578.02
SCnMEM	0.00	0.00	155.94	155.94
<b>Total</b>	<b>524.40</b>	<b>18,043.58</b>	<b>36,079.10</b>	<b>54,647.08</b>

**Desglose del Importe a pagar**

Concepto	Importe (MXN)
Cargo Fijo	524.40
Energía	54,122.68
2% Baja Tensión	1,092.94
Cargo Factor de Potencia	724.62
Subtotal	56,464.64
IVA 16%	9,034.34
Facturación del Periodo	65,498.98
Adeudo Anterior	57,213.12
Su Pago	57,213.00
<b>Total</b>	<b>\$65,499.00</b>

(1) Otros MEM: Costos relacionados con los servicios del Mercado.  
 (2) DAP: Derecho al Alumbrado Público.



**Fecha, hora y lugar de impresión:** 30 APR 2019 12:28:34 hrs. Pasaje Gonzalez Gallo 15 Centro San Miguel al Alto San Miguel al Alto Jalisco Mexico 47140  
 El Gobierno Federal trabaja contra la impunidad, con tu ayuda fortalecemos la lucha. Secretaría de la Función Pública quejas y denuncias al Teléfono:



**NÚMERO DE SERVICIO (RMU):** 45595 78-08-18 SAP0-81115 001 CFE  
**01 449780800132 190208 000065499 4**



CUENTA: 76DX02E010040530 CLAVE DE ENVÍO: Repartir

**TOTAL A PAGAR:**

**\$65,499.00**

(SESENTA Y CINCO MIL CUATROCIENTOS NOVENTA Y NUEVE PESOS 00/100 M.N.)

# Consumo histórico

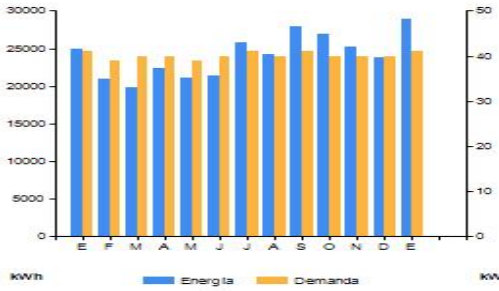

Energía Mes de facturación Demanda

Periodo	Demanda máxima kW	Consumo total kW	Factor potencia %	Factor carga %	Precio medio (MXN)
ENE 18	41	24,965	88.42	0	1.3628
FEB 18	39	20,922	88.60	75	1.4758
MAR 18	40	19,777	89.01	71	1.5388
ABR 18	40	22,418	87.73	75	1.6236
MAY 18	39	21,040	87.18	75	1.7477
JUN 18	40	21,351	87.52	74	1.8886
JUL 18	41	25,812	87.95	85	1.9529
AGO 18	40	24,276	88.72	84	2.1494
SEP 18	41	27,961	88.76	86	2.3803
OCT 18	40	26,879	88.74	93	2.3660
NOV 18	40	25,269	88.38	88	2.3993
DIC 18	40	23,809	88.32	89	2.0715
ENE 19	41	28,877	88.10	92	1.9553

Datos Fiscales del Receptor Cadena Original Este documento es una representación impresa de un CFDI Pago en una sola exhibición

SAP081115IN7 JESUS DELGADO S N SAN MIGUEL EL ALTO, JAL. Serie: XB Folio: 000011789447 Folio Fiscal: 49B357DB-24AB-4706-8BE8-5826E2968493 N. Certificado del SAT: 00001000000406725461 No. certificado del CSD: 00001000000413089779 Fecha y Hora de certificación: 2019-01-25T15:49:50 Unidad de medida: No Aplica Método de pago: NA Régimen Fiscal: REGIMEN GENERAL DE LEY DE PERSONAS MORALES



HL/y9PXMfpx8hSSKCLBpTTHHECHvgHrMaWVgbrR0KH/hoi+RXUUPNSmpUgKfuWZblkpSIT4Y9VNLIOZiQ7qvtWtG0zIR0DIBk3HcuoL4+nxTtV/vF O7Xd+w8n2Yy3y/EpWimx/DomU904FH/i+miEWy8mlrY8CdDpzmh2RzWo4GN9+r/pAkoUZW8kwlX+ZFkpnWNg6eKb9SdKThHoZUnkTy/ZmBji Ggg+LVwxH0STyqq/VZKuwVJvelfUR24VwxzKJ8awiQcKvR7WtyULj8meUNU7DPoSjw2ateMs5FEuyz7UY+EOi/kxLyEkQfzpwndHlUtkbf5TfS9g ==  
 DFG2gmUrt7EGGHVLAJtrSe/nYcOGEFmb/k8hlpYh4AK6au0cggIT7Hi1iWcDLcP6Pe86/9LPav4uFCCK5ECRkly+K+nY4Xmu+hAn6GpD08DIWvRBT M5nZIF76M0ooyQRG3lljBlZ6aFxmUs7mxG/XjyNiwAqHwt0N7lp7OiaGrXnAN0tQc52zyeskwORUJna7yLtcMygQ5bhnc3FwkhFgzJmDvTG/enZ 9YNLX8Ue/KRW3TtAo09WBqFqpuldZg3wSicAALZijnW4j5EcrgSFMEIsizUnnNfG9XZZ767u+xRV9ObaewmDE18CksqPjJqH5H3Qv5FKpPdZyew ==

Instancias y recursos a disposición de los usuarios para atender quejas:



Conoce los servicios de los diferentes suministradores:

<http://usuariocalificado.cre.gob.mx/UsuarioCalificado/LlistadoSuministrador>

## ¡AVISO IMPORTANTE!

- Corte a partir de 09 FEB 19.
- Servicio a Clientes Teléfono 071.



Nuestro compromiso es seguir conectados contigo. **CFE-contigo**

¿En qué podemos ayudarte?

