

SAPASMA

 JESUS DELGADO S N
 SAN MIGUEL EL ALTO CENTRO
 SAN MIGUEL EL ALTO, JAL.
 C.P. 47140

TOTAL A PAGAR:
\$66,621.00

(SESENTA Y SEIS MIL SEISCIENTOS VEINTIUN PESOS 00/100 M.N.)

NO. DE SERVICIO : 449780800132
RMU : 45595 78-08-18 SAP0-81115 001 CFE

PERIODO FACTURADO: 22 AGO 19 - 23 SEP 19

TARIFA: GDMTO **NO. MEDIDOR:** 0P7J99 **MULTIPLICADOR:** 1

FECHA LÍMITE DE PAGO: 07 OCT 19
CARGA CONECTADA kW: 71 **DEMANDA CONTRATADA kW:** 71

CORTE A PARTIR: 08 OCT 19

Concepto	No. medidor	Lectura actual		Lectura anterior		Diferencia	Totales
		Medida ●	Estimada ●	Medida ●	Estimada ●		
kWh	0P7J99	x	71713	x	46798	24915	24,915
kW	0P7J99		41		0	41	41
kVArh	0P7J99		24084		11255	12829	12,829

Mes	Días de mes	Consumo prom. diario	Energía kWh	Precios \$/kWh	Importe (MXN)
-----	-------------	----------------------	-------------	----------------	---------------

Mes	Factor de proporción	kWMaxAñoMovil	kWMaxMes	Importe (MXN)	Factor de potencia
-----	----------------------	---------------	----------	---------------	--------------------

Concepto	\$	\$/kW	\$/kWh	Importe (MXN)
Suministro	529.85	0.00	0.00	529.85
Distribución	0.00	6,704.24	0.00	6,704.24
Transmisión	0.00	0.00	4,143.36	4,143.36
CENACE	0.00	0.00	194.34	194.34
Energía	0.00	0.00	26,976.72	26,976.72
Capacidad	0.00	17,231.28	0.00	17,231.28
SCnMEM	0.00	0.00	134.54	134.54
Total	529.85	23,935.52	31,448.96	55,914.33

Concepto	Importe (MXN)
Cargo Fijo	529.85
Energía	55,384.48
2% Baja Tensión	1,118.28
Cargo Factor de Potencia	399.23
Subtotal	57,431.84
IVA 16%	9,189.09
Facturación del Periodo	66,620.93
Adeudo Anterior	61,912.39
Su Pago	61,912.00-
Total	\$66,621.32

 (1) Otros MEM: Costos relacionados con los servicios del Mercado.
 (2) DAP: Derecho al Alumbrado Público.

Fecha, hora y lugar de impresión: 01 OCT 2019 09:27:35 hrs. Pasaje Gonzalez Gallo 15 Centro San Miguel al Alto San Miguel al Alto Jalisco Mexico 47140
 El Gobierno Federal trabaja contra la impunidad, con tu ayuda fortalecemos la lucha. Secretaría de la Función Pública quejas y denuncias al Teléfono:

NÚMERO DE SERVICIO (RMU): 45595 78-08-18 SAP0-81115 001 CFE
01 449780800132 191007 00006621 7

TOTAL A PAGAR:
\$66,621.00

(SESENTA Y SEIS MIL SEISCIENTOS VEINTIUN PESOS 00/100 M.N.)

CUENTA: 76DX02E010040530 CLAVE DE ENVÍO: Repartir

Consumo histórico

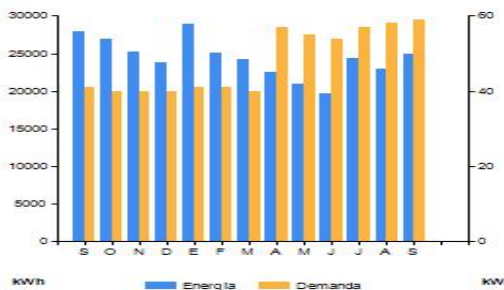

Mes de facturación

Periodo	Demanda máxima kW	Consumo total kW	Factor potencia %	Factor carga %	Precio medio (MXN)
SEP 18	41	27,961	88.76	86	2.3803
OCT 18	40	26,879	88.74	93	2.3660
NOV 18	40	25,269	88.38	88	2.3993
DIC 18	40	23,809	88.32	89	2.0715
ENE 19	41	28,877	88.10	92	1.9553
FEB 19	41	25,044	88.25	85	2.0564
MAR 19	40	24,260	88.85	79	2.0885
ABR 19	57	22,550	89.11	76	2.3149
MAY 19	55	20,946	89.18	73	2.3376
JUN 19	54	19,621	89.30	71	2.3831
JUL 19	57	24,439	88.71	75	2.3651
AGO 19	58	22,962	88.74	78	2.3244
SEP 19	59	24,915	88.91	79	2.3051

Datos Fiscales del Receptor Cadena Original Este documento es una representación impresa de un CFDI Pago en una sola exhibición

SAP081115IN7 JESUS DELGADO S N SAN MIGUEL EL ALTO, JAL. Serie: XB Folio: 000013753814 Folio Fiscal: 4ED674BE-BD14-4B96-A563-8C209FD10872 N. Certificado del SAT: 0000100000406725461 No. certificado del CSD: 0000100000413089779 Fecha y Hora de certificación: 2019-09-25T15:59:39 Unidad de medida: No Aplica Método de pago: NA Régimen Fiscal: REGIMEN GENERAL DE LEY DE PERSONAS MORALES



xHEJ16e33LwQ+FCeFIOLxYiZvGd6biRcPYU2HsjQ7UoaxNqNle3H426V57d3vlfRhsDDsOa73L91yUguBikglom4MVF6r0YTMm/b13wkvBAkFXO
 8YTvpJL+NpOfVnpWqmPVFTsYvEoenDt299/4HQovfHOQ5NFW+uEwmznAbHBSXePW76qNtl+h4Hz9DTdxgftz26UktpWVNmq2b+PgyWiK/
 UAbPqcPY+ZXU9G77KrEbqotOIkjJnMP9EUyfoNBhHrfnma3sYQBUIf8WBJY1F5oJmN9N40ccPIQPeB7RwZbBpvJS0ef8T4F3kqWwVnNp4uwlut+
 E/dUQ==
 xSfebxVRzWwT5rmIDBRaPsRVHILUZD6pym5sUJ7aZ6RLwxTujYD9XOhxE3tv90C8+yt6YlMdnDaxYd/Z8Yob9pxx4zbcVKLwf/z7pXUdZzckZiK
 oBvPq05YNREQqTjx4VvukqEuNla5NM2AYjuo6rPQjdN24UjPgOWMekSvav9aCdkRqXNlGskKCS2Yy33DrVnsm/klTZvfpnwv0/9bY4rHYNAJS91G
 PY2q6XQlrTV9mKJlJsrXGvjS/l2BsGmslJtKrfOf9Ytm572A7DK+rmO17a7yq/akxbwp2BPAP577JqqaEUUrMEQsl/dqhkWFnHh2LNDIV7S4iiP+
 A==

Instancias y recursos a disposición de los usuarios para atender quejas:



Conoce los servicios de los diferentes suministradores:

<http://usuariocalificado.cre.gob.mx/UsuarioCalificado/LEstadoSuministrador>

¡AVISO IMPORTANTE!

- Corte a partir de 08 OCT 19.
 - Septiembre, mes del Testamento. ¡Herédales tranquilidad!
- Visita www.gob.mx/segob



Nuestro compromiso es seguir conectados contigo. **CFE-contigo**

¿En qué podemos ayudarte?

