

**SAPASMA**

PTR LA CIENEGUITA  
SERV NUEVO JMGP 714 01 Y UVSEIE 276 A 085  
SAN MIGUEL EL ALTO CENTRO  
SAN MIGUEL EL ALTO, JAL.  
C.P. 47140

**TOTAL A PAGAR:**

**\$14,362.00**

(CATORCE MIL TRESCIENTOS SESENTA Y DOS PESOS 00/100 M.N.)

**NO. DE SERVICIO :** 449011000638  
**RMU :** 45595 01-10-12 SAP0-81115 002 CFE

**PERIODO FACTURADO:** 31 JUL 19 - 31 AGO 19

**TARIFA:** GDMTH **NO. MEDIDOR:** 0FA151 **MULTIPLICADOR:** 80

**FECHA LÍMITE DE PAGO: 12 SEP 19**

**CARGA CONECTADA kW:** 140 **DEMANDA CONTRATADA kW:** 140

**CORTE A PARTIR: 13 SEP 19**

Concepto	Consumo actual		Consumo actual		Diferencia	Precio (MXN)	Subtotal (MXN)
	Medida ●	Estimada ●	Medida ●	Estimada ●			
kWh base		*			1,712		
kWh intermedia					2,688		
kWh punta					128		
kW base					40		
kW intermedia					73		
kW punta					35		
kWMaxAñoMovil					11		
kVArh					1,496		
Factor de potencia %					94.95		

Costos de la energía en el Mercado Eléctrico Mayorista				
Concepto	\$	\$/kW	\$/kWh	Importe (MXN)
Suministro	503.36	0	0	503.36
Distribución	0	1701.7	0	1701.7
Transmisión	0	0	753.01	753.01
CENACE	0	0	35.32	35.32
Generación B	0	0	1265.17	1265.17
Generación I	0	0	3915.61	3915.61
Generación P	0	0	212.61	212.61
Capacidad	0	3887.18	0	3887.18
SCnMEM	0	0	24.45	24.45
<b>Total</b>	<b>503.36</b>	<b>5,588.88</b>	<b>6,206.17</b>	<b>12,298.41</b>

Desglose del Importe a pagar	
Concepto	Importe (MXN)
Cargo Fijo	503.36
Energía	11,795.05
2% Baja Tensión	245.97
Bonificación Factor de Potencia	163.08
Subtotal	12,381.30
IVA 16%	1,981.00
Facturación del Periodo	14,362.30
Adeudo Anterior	63,859.30
Su Pago	63,859.00
<b>Total</b>	<b>\$14,362.60</b>

(1) Otros MEM: Costos relacionados con los servicios del Mercado.  
(2) DAP: Derecho al Alumbrado Público.



Fecha, hora y lugar de impresión: 03 SEP 2019 11:14:10 hrs. Pasaje Gonzalez Gallo 15 Centro San Miguel el Alto San Miguel el Alto Jalisco Mexico 47140  
El Gobierno Federal trabaja contra la impunidad, con tu ayuda fortalecemos la lucha. Secretaría de la Función Pública quejas y denuncias al Teléfono:



NÚMERO DE SERVICIO (RMU):

45595 01-10-12 SAP0-81115 002 CFE

01 449011000638 190912 000014362 2



**TOTAL A PAGAR:**

**\$14,362.00**

(CATORCE MIL TRESCIENTOS SESENTA Y DOS PESOS 00/100 M.N.)

CUENTA: 82DX02E011000040 CLAVE DE ENVÍO: Repartir

# Consumo histórico

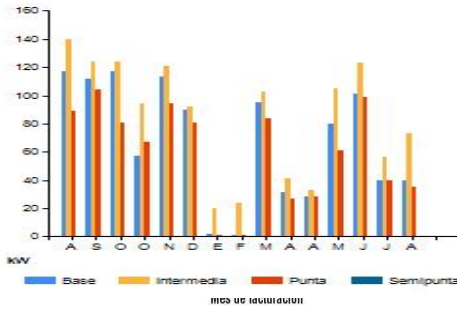

Período	Demanda máxima kW	Consumo total kW	Factor potencia %	Factor carga %	Precio medio (MXN)
AGO 18	140	50,472	86.39	48	2.7364
SEP 18	124	51,544	86.15	58	3.1440
OCT 18	124	42,296	86.51	53	2.9821
OCT 18	94	5,504	86.89	60	2.8729
NOV 18	121	36,496	88.97	42	3.2633
DIC 18	92	27,312	93.32	40	2.5973
ENE 19	20	360	41.73	2	7.3034
FEB 19	24	432	37.86	3	7.4713
MAR 19	103	29,272	78.30	38	2.9159
ABR 19	41	3,728	82.02	63	2.5130
ABR 19	33	14,792	82.16	78	2.3776
MAY 19	105	20,040	77.84	26	3.0595
JUN 19	123	36,840	80.00	42	2.9499
JUL 19	56	22,000	94.31	53	2.5023
AGO 19	35	4,528	94.95	8	2.7344

Datos Fiscales del Receptor Cadena Original Este documento es una representación impresa de un CFDI Pago en una sola exhibición

SAP0811151N PTR LA CIENEGUITA SAN MIGUEL EL ALTO, JAL. Serie: XB Folio: 000013567192 Folio Fiscal: 932F846A-3D04-41D3-9DFD-D9373282329 N. Certificado del SAT: 0000100000406725461 No. certificado del CSD: 00001000000413089779 Fecha y Hora de certificación: 2019-09-02T20:46:19 Unidad de medida: No Aplica Método de pago: NA Régimen Fiscal: REGIMEN GENERAL DE LEY DE PERSONAS MORALES



11A6gzE1xSvLilgsRC3zX5oHYEyoGu687SGTofjU2zIMDC6PUX8Hosc0zkuKOGqC2tCd9697B/xspz+TZ4pcCP3RyAKAKbz8GwK6QPOwPukDh bVtqP/F7cOLqOeGmHrJO1e257n/N9qibRC4Qb0Uikp4k14ljj5FGKQb6HTY1pjZ8/URWIRCAvE1nOdXEIPIoncYgX+u+LRG0rFx1bnthtPBITIDUS5 62UmYdenC68MySobI6R6scauDtpf9o94ovTIE+Xy7p4fPk4qID+dCB48Byjh+1wQvqhHzbduKPFZ2ur8MekQ0rxPBx/mnwq+sy5Gz08WFMbNPjK gA== vNCSiYBg292YhQViq75InTcLYZDfZpFEvbbADJP4H/HB2-//zPI5/CAmjllSAaa3dVc3S3GKQ2CuDilLohesjvVLeA3xc6ruuhc9A135+d7GvP6Wt+Ul Z1CNeqnlLZ065K73lMbarxwms+2sCumyP6vszP1FvKaPYO7HsV5TxIGb4DmBjky6VvBhwgdmsTIZ6cN5zyOz2QXpYwVgzX/oz3a1mKbC4yuyfC QR0jWqVne0l5ri/6Wbesc5DzXjhv7ypBWUqKYPXblauPXIK0YA/6b2XQ86xLpcU+9scnK6xtcMI0EB8LnmYq5Ghrs2owcuQfzKkzrapjatvFRU0g==

Instancias y recursos a disposición de los usuarios para atender quejas:



Conoce los servicios de los diferentes suministradores:

<http://usuariocalificado.cre.gob.mx/UsuarioCalificado/ListadoSuministrador>

## ¡AVISO IMPORTANTE!

- Corte a partir de 13 SEP 19.
- Septiembre, mes del Testamento. ¡Herédales tranquilidad! Visita [www.gob.mx/segob](http://www.gob.mx/segob)



Nuestro compromiso es seguir conectados contigo. **CFE-contigo**

¿En qué podemos ayudarte?

