

SAPASMA

PTR LA CIENEGUITA
SERV NUEVO JMGP 714 01 Y UVSEIE 276 A 085
SAN MIGUEL EL ALTO CENTRO
SAN MIGUEL EL ALTO, JAL.
C.P. 47140

TOTAL A PAGAR:

\$93,699

(NOVENTA Y TRES MIL SEISCIENTOS NOVENTA Y NUEVE PESOS M.N.)

NO. DE SERVICIO : 449011000638
RMU : 45595 01-10-12 SAP0-81115 002 CFE

PERIODO FACTURADO: 31 JUL 20 - 31 AGO 20

TARIFA: GDMTH **NO. MEDIDOR:** 0FA151 **MULTIPLICADOR:** 80

FECHA LÍMITE DE PAGO: 13 SEP 20

CARGA CONECTADA kW: 140 **DEMANDA CONTRATADA kW:** 140

CORTE A PARTIR: 14 SEP 20

Concepto	Consumo		Precio (MXN)	Subtotal (MXN)
	Medida ●	Estimada ●		
kWh base	-		7,376	
kWh intermedia			22,608	
kWh punta			1,176	
kW base			102	
kW intermedia			112	
kW punta			75	
kWMax			74	
kVArh			14,720	
Factor de potencia %			90.42	

Costos de la energía en el Mercado Eléctrico Mayorista				
Concepto	\$	\$/kW	\$/kWh	Importe (MXN)
Suministro	518.46	0	0	518.46
Distribución	0	11603.2	0	11603.2
Transmisión	0	0	5231.76	5231.76
CENACE	0	0	249.28	249.28
Generación B	0	0	5041.5	5041.5
Generación I	0	0	30459.76	30459.76
Generación P	0	0	1806.69	1806.69
Capacidad	0	24185.42	0	24185.42
ScnMEM(*)	0	0	174.5	174.5
Total	518.46	35,788.62	42,963.49	79,270.57

Desglose del importe a pagar	
Concepto	Importe (MXN)
Cargo Fijo ³	518.46
Energía	78,752.11
2% Baja Tensión ³	1,585.41
Bonificación Factor de Potencia ³	80.86-
Subtotal	80,775.12
IVA 16%	12,924.01
Facturación del Periodo	93,699.13
Adeudo Anterior	102,574.17
Su Pago	102,574.00-
Total	\$93,699.30



El Gobierno Federal trabaja contra la impunidad, con tu ayuda fortalecemos la lucha. Secretaría de la Función Pública quejas y denuncias al Teléfono:

Fecha, hora y lugar de impresión: 03 SEP 2020 10:58:21 hrs. Pasaje Gonzalez Gallo 15 Centro San Miguel el Alto San Miguel al Alto Jalisco Mexico 47140



\$93,699

(NOVENTA Y TRES MIL SEISCIENTOS NOVENTA Y NUEVE PESOS M.N.)

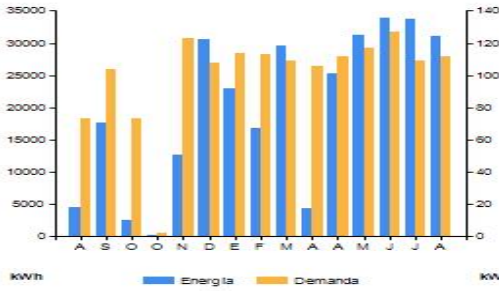

Periodo	Demanda máxima kW	Consumo total kWh	Factor potencia %	Factor carga %	Precio medio (MXN)
AGO 19	73	4,528	94.95	8	2.7344
SEP 19	104	17,600	87.18	24	2.7526
OCT 19	73	2,536	96.74	6	2.7971
OCT 19	2	80	99.99	33	4.3088
NOV 19	123	12,712	91.09	14	2.7870
DIC 19	108	30,560	90.96	38	2.6389
ENE 20	114	22,880	93.21	27	2.6995
FEB 20	113	16,888	89.38	21	2.8299
MAR 20	109	29,664	89.22	37	2.7114
ABR 20	106	4,416	88.72	43	2.8304
ABR 20	112	25,232	89.28	36	2.7970
MAY 20	117	31,280	88.98	36	2.7156
JUN 20	127	33,952	88.95	37	2.6477
JUL 20	109	33,760	90.04	42	2.6192
AGO 20	112	31,160	90.42	37	2.5923

Datos Fiscales del Receptor Cadena Original Este documento es una representación impresa de un CFDI Pago en una sola exhibición

||1.0|UUID||||
 SAP081115IN7 PTR LA CIENEGUITA SAN MIGUEL EL ALTO, JAL. Serie: XB Folio: 000016381097 Folio Fiscal: FB2B95BE-2FE-4FA1-A68A-9EDCC0295460 N. Certificado del SAT: 0000100000406725461 No. certificado del CSD: 00001000000413089779 Fecha y Hora de certificación: 2020-09-03T10:08:20 Unidad de medida: No Aplica Método de pago: NA Régimen Fiscal: REGIMEN GENERAL DE LEY DE PERSONAS MORALES



qeTDIT2O54S2qMDEbGG3PvNXuvD9dlXabQtJE0dlprO4SwwBzU3hhVQzvA9PSkCLyLEydwX+e0tyBA3JhV9hunhLk2lbLOSkaq5J3zSuS55
 aqDihHaj0xrd691NGDKwBwG7cRRN5eYT4dJIMJ32WYqMKmgLFOOqOglnz61g6PmZnNw4VmqGfYQOrDdAJocpJo+hCTD8Y09lgRhOJHo9z
 CWdBpcV67z6JkXurthYTFDFGM30WhtRHO1t6rGdxTgyCV4Eas925B1ECuIRl8L7/8vvtuzEBaeERqFV/A1eDnGMbBqJtQldmNrBrQyWZ3zhn+O+4
 QOBRAB4A==

F8gHswLuTi/68Jeh8GpcG7ldE6sBf2JROEMXHDz+lzntmAGIkqMyyUP4ysM/4igA51nZSIFy7ldTpkhE9cv83eNuGEznrDtyV4XPMKqKCiuk1yp
 WDDSSH079DbXSpAgJk492MwyNszW+vkQWwXhY5RHvgUhmB8M5+FGD41FrA4O61c1IHF6G6dw3exVdUJ3YLLvWwRj0BA76pUfFm6lKi+Rk
 94fNn9PNn2sclwKIMk4u5e9SShu1HWRfxIhttpF9RCEyJUDMEMv2HWF8p3J9SIS4UBhwyCBOTxjQL7juCak/Pf++aC943ibko+9hDRtMqMxy/asRy
 Gw==

Instancias y recursos a disposición de los usuarios para atender quejas:



Conoce los servicios de los diferentes suministradores:

<http://usuariocalificado.cre.gov.mx/UsuarioCalificado/LlistadoSuministrador>

¡AVISO IMPORTANTE!
 - Corte a partir de 14 SEP 20.
 - Servicio a Clientes Teléfono 071.



¡Ahora es más fácil!



¡Ya puedes pagar tu recibo de CFE con tarjeta de crédito o débito en nuestros Centros de Atención!