

SAPASMA

 PTR LA CIENEGUITA
 SERV NUEVO JMGP 714 01 Y UVSEIE 276 A 085
 SAN MIGUEL EL ALTO CENTRO
 SAN MIGUEL EL ALTO, JAL.
 C.P. 47140

TOTAL A PAGAR:
\$55,438.00

(CINCUENTA Y CINCO MIL CUATROCIENTOS TREINTA Y OCHO PESOS 00/100 M.N.)

NO. DE SERVICIO : 449011000638
RMU : 45595 01-10-12 SAP0-81115 002 CFE

PERIODO FACTURADO: 31 ENE 20 - 29 FEB 20

TARIFA: GDMTH **NO. MEDIDOR:** 0FA151 **MULTIPLICADOR:** 80

FECHA LÍMITE DE PAGO: 12 MAR 20
CARGA CONECTADA kW: 140 **DEMANDA CONTRATADA kW:** 140

CORTE A PARTIR: 13 MAR 20

Concepto	Consumo		Precio (MXN)	Subtotal (MXN)
	Medida ●	Estimada ●		
kWh base	-		3,896	
kWh intermedia			10,624	
kWh punta			2,368	
kW base			102	
kW intermedia			113	
kW punta			104	
kWMaxAñoMovil			43	
kVArh			8,472	
Factor de potencia %			89.38	

Costos de la energía en el Mercado Eléctrico Mayorista				
Concepto	\$	\$/kW	\$/kWh	Importe (MXN)
Suministro	518.46	0	0	518.46
Distribución	0	6742.4	0	6742.4
Transmisión	0	0	2835.5	2835.5
CENACE	0	0	135.1	135.1
Generación B	0	0	2791.48	2791.48
Generación I	0	0	15004.28	15004.28
Generación P	0	0	3813.43	3813.43
Capacidad	0	14731.8	0	14731.8
ScnMEM(*)	0	0	94.57	94.57
Total	518.46	21,474.20	24,674.36	46,667.02

Desglose del importe a pagar	
Concepto	Importe (MXN)
Cargo Fijo	518.46
Energía	46,148.56
2% Baja Tensión	933.34
Cargo Factor de Potencia	190.40
Subtotal	47,790.76
IVA 16%	7,646.52
Facturación del Periodo	55,437.28
Adeudo Anterior	71,647.73
Su Pago	71,647.00-
Total	\$55,438.01



El Gobierno Federal trabaja contra la impunidad, con tu ayuda fortalecemos la lucha. Secretaría de la Función Pública quejas y denuncias al Teléfono:

Fecha, hora y lugar de impresión: 03 MAR 2020 09:07:01 hrs. Pasaje Gonzalez Gallo 15 Centro San Miguel al Alto San Miguel al Alto Jalisco Mexico 47140

45595 01-10-12 SAP0-81115 002 CFE

01 449011000638 200312 000055438 6



82DX02E011000040

Repartir

1

\$55,438.00

(CINCUENTA Y CINCO MIL CUATROCIENTOS TREINTA Y OCHO PESOS 00/100 M.N.)

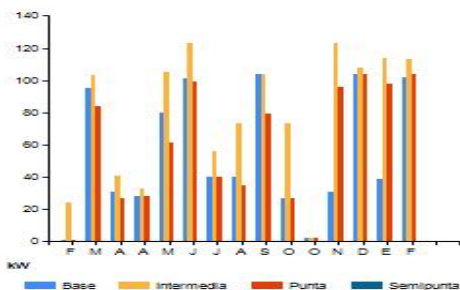

Periodo	Demanda máxima kW	Consumo total kWh	Factor potencia %	Factor carga %	Precio medio (MXN)
FEB 19	24	432	37.86	3	7.4713
MAR 19	103	29,272	78.30	38	2.9159
ABR 19	41	3,728	82.02	63	2.5130
MAY 19	105	20,040	77.84	26	3.0595
JUN 19	123	36,840	80.00	42	2.9499
JUL 19	56	22,000	94.31	53	2.5023
AGO 19	73	4,528	94.95	8	2.7344
SEP 19	104	17,600	87.18	24	2.7526
OCT 19	73	2,536	96.74	6	2.7971
NOV 19	123	12,712	91.09	14	2.7870
DIC 19	108	30,560	90.96	38	2.6389
ENE 20	114	22,880	93.21	27	2.6995
FEB 20	104	16,888	89.38	21	2.8299

Datos Fiscales del Receptor Cadena Original Este documento es una representación impresa de un CFDI Pago en una sola exhibición

SAP081115IN7 PTR LA CIENEGUITA SAN MIGUEL EL ALTO, JAL. Serie: XB Folio: 000014933638 Folio Fiscal: 220DA891-62BF-48FE-99EE-0FF76A37A119 N. Certificado del SAT: 0000100000406725461 No. certificado del CSD: 0000100000413089779 Fecha y Hora de certificación: 2020-03-02T19:18:10 Unidad de medida: No Aplica Método de pago: NA Régimen Fiscal: REGIMEN GENERAL DE LEY DE PERSONAS MORALES

tNeg88bjYECCPzYkKiVgCjHjDt1PD8PjFGWDE4SNUz6CYHydvue4vceEt3QFY4iuj5EqHX7wm/BbEg2hIEZ7UuOIdFR+r+h1qND9U+XoXUW1/LF KLJLCi/V36LoMSgFirqbn3bRfSPOmmFvJ2nH8IW8Y00bUnDjivimWvNGz8UgJcY05ASEPzZMUz9f5aoqwOpfynY1Cz0FV/E2RCIFiZoSTs4RxYngah dNMS1Y7TaCUdZnbtP11wUpzRhldrmb+L4KM/G6eA9TELK7Rtkx+WLnXmeDnKRss3TdZd4G5ssJ1n7Wz2bkuQufJ+tcMvxc8taDaFVnMii2llg=-

wOLn2nrUS7+aExpIaekL9bfiC7QVfmLcwf1zN3wgcZlze3Q3V+AVAg9R4LgJxtXG+Tf/Ws83EOkYos1D70lu+cJd7AgQb0AmgmB1Z6u/YakhbG SaFOttMGu08Ez+0XkNaR7i8GtK/D6FX2bB7jH7+h28SElaxmWIB4AVFiH+u/tq9SPDwsvGJK7HK/vNb2/+2NT/xkTnMa3c9z2jzOztzJ8J5aO/s TcEAZ+vd16bC88jyIzCckcn50FrCY4fio0J7ZR/mfdoNDCLWMTnE0ctzw2f3+M2UqzS5zqDALjH9SNNAlq/Y606RZP4IK+wJ+C82qeA==



recursos a disposición de los usuarios para atender quejas:



Suministrador de Servicios Básicos



Conoce los servicios de los diferentes suministradores:

<http://usuariocalificado.cre.gov.mx/UsuarioCalificado/LlistadoSuministrador>

¡AVISO IMPORTANTE!

- Corte a partir de 13 MAR 20.
- Servicio a Clientes Teléfono 071.

¡Ahora es más fácil!



¡Ya puedes pagar tu recibo de CFE con tarjeta de crédito o débito en nuestros Centros de Atención!