

**SAPASMA**

PTR LA CIENEGUITA  
SERV NUEVO JMGP 714 01 Y UVSEIE 276 A 085  
SAN MIGUEL EL ALTO CENTRO  
SAN MIGUEL EL ALTO, JAL.  
C.P. 47140

**TOTAL A PAGAR:**

**\$98,535.00**

(NOVENTA Y OCHO MIL QUINIENTOS TREINTA Y CINCO PESOS 00/100 M.N.)

**NO. DE SERVICIO :** 449011000638  
**RMU :** 45595 01-10-12 SAP0-81115 002 CFE

**PERIODO FACTURADO:** 30 ABR 20 - 31 MAY 20

**TARIFA:** GDMTH **NO. MEDIDOR:** 0FA151 **MULTIPLICADOR:** 80

**FECHA LÍMITE DE PAGO: 12 JUN 20**

**CARGA CONECTADA kW:** 140 **DEMANDA CONTRATADA kW:** 140

**CORTE A PARTIR: 13 JUN 20**

| Concepto             | Consumo  |            | Precio (MXN) | Subtotal (MXN) |
|----------------------|----------|------------|--------------|----------------|
|                      | Medida ● | Estimada ● |              |                |
| kWh base             | -        |            | 7,176        |                |
| kWh intermedia       |          |            | 22,888       |                |
| kWh punta            |          |            | 1,216        |                |
| kW base              |          |            | 117          |                |
| kW intermedia        |          |            | 108          |                |
| kW punta             |          |            | 102          |                |
| kWMaxAñoMovil        |          |            | 74           |                |
| kVArh                |          |            | 16,040       |                |
| Factor de potencia % |          |            | 88.98        |                |

| Costos de la energía en el Mercado Eléctrico Mayorista |               |                  |                  |                  |
|--|---------------|------------------|------------------|------------------|
| Concepto   | \$            | \$/kW            | \$/kWh           | Importe (MXN)    |
| Suministro   | 518.46        | 0                | 0                | 518.46           |
| Distribución   | 0             | 11603.2          | 0                | 11603.2          |
| Transmisión  | 0             | 0                | 5251.92          | 5251.92          |
| CENACE   | 0             | 0                | 250.24           | 250.24           |
| Generación B   | 0             | 0                | 5151.65          | 5151.65          |
| Generación I   | 0             | 0                | 32386.52         | 32386.52         |
| Generación P   | 0             | 0                | 1961.89          | 1961.89          |
| Capacidad  | 0             | 25400.5          | 0                | 25400.5          |
| SCnMEM(*)  | 0             | 0                | 175.17           | 175.17           |
| <b>Total</b>   | <b>518.46</b> | <b>37,003.70</b> | <b>45,177.39</b> | <b>82,699.55</b> |

| Desglose del importe a pagar          |                    |
|---------------------------------------|--------------------|
| Concepto                              | Importe (MXN)      |
| Cargo Fijo <sup>3</sup>               | 518.46             |
| Energía                               | 82,181.09          |
| 2% Baja Tensión <sup>3</sup>          | 1,653.99           |
| Cargo Factor de Potencia <sup>3</sup> | 590.47             |
| Subtotal                              | 84,944.01          |
| IVA 16%                               | 13,591.04          |
| Facturación del Periodo               | 98,535.05          |
| Adeudo Anterior                       | 96,365.83          |
| Su Pago                               | 96,365.00-         |
| <b>Total</b>                          | <b>\$98,535.88</b> |



El Gobierno Federal trabaja contra la impunidad, con tu ayuda fortalecemos la lucha. Secretaría de la Función Pública quejas y denuncias al Teléfono:

**Fecha, hora y lugar de impresión:** 03 JUN 2020 08:48:06 hrs. Pasaje Gonzalez Gallo 15 Centro San Miguel el Alto San Miguel al Alto Jalisco Mexico 47140

45595 01-10-12 SAP0-81115 002 CFE

01 449011000638 200612 000098535 9



82DX02E011000040

Repartir

1

**\$98,535.00**

(NOVENTA Y OCHO MIL QUINIENTOS TREINTA Y CINCO PESOS 00/100 M.N.)

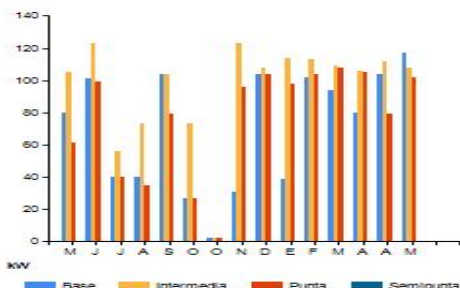

| Periodo | Demanda máxima kW | Consumo total kWh | Factor potencia % | Factor carga % | Precio medio (MXN) |
|---------|-------------------|-------------------|-------------------|----------------|--------------------|
| MAY 19  | 105               | 20,040            | 77.84             | 26             | 3.0595             |
| JUN 19  | 123               | 36,840            | 80.00             | 42             | 2.9499             |
| JUL 19  | 56                | 22,000            | 94.31             | 53             | 2.5023             |
| AGO 19  | 73                | 4,528             | 94.95             | 8              | 2.7344             |
| SEP 19  | 104               | 17,600            | 87.18             | 24             | 2.7526             |
| OCT 19  | 73                | 2,536             | 96.74             | 6              | 2.7971             |
| OCT 19  | 2                 | 80                | 99.99             | 33             | 4.3088             |
| NOV 19  | 123               | 12,712            | 91.09             | 14             | 2.7870             |
| DIC 19  | 108               | 30,560            | 90.96             | 38             | 2.6389             |
| ENE 20  | 114               | 22,880            | 93.21             | 27             | 2.6995             |
| FEB 20  | 113               | 16,888            | 89.38             | 21             | 2.8299             |
| MAR 20  | 109               | 29,664            | 89.22             | 37             | 2.7114             |
| ABR 20  | 106               | 4,416             | 88.72             | 43             | 2.8304             |
| ABR 20  | 112               | 25,232            | 89.28             | 36             | 2.7970             |
| MAY 20  | 102               | 31,280            | 88.98             | 36             | 2.7156             |

Datos Fiscales del Receptor Cadena Original Este documento es una representación impresa de un CFDI Pago en una sola exhibición



SAP081115IN7 PTR LA CIENEGUITA SAN MIGUEL EL ALTO, JAL. Serie: XB Folio: 000015656341 Folio Fiscal: D5DE534C-B1DF-488C-BF76-2451F94F1F7C N. Certificado del SAT: 00001000000406725461 No. certificado del CSD: 00001000000413089779 Fecha y Hora de certificación: 2020-06-02T17:28:39 Unidad de medida: No Aplica Método de pago: NA Régimen Fiscal: REGIMEN GENERAL DE LEY DE PERSONAS MORALES

WkNsP6XwLThw02gJyV5yBomg0NhGkS8PdGk0gDEiPa9sruOu/76IG0y472FHkJhoVfgWFDnm0li9zvec780JEaeawtQJCNTSOJ9BreBecTd8sUU+U KSPLO5yLzPgR5gaHDf5i6VzCfxvnr5JS/xc8/wpsBwlgH326yxx5blsM+QowwipGaszfWBWlu/0gXJLsePS9yHYLPryh3YXzEnzZpQcyzauZs+GnqV 4NVAhD5Tne/WLD-z/upt642au714mB1zcfZTRe/cYNUrwl8C00512eEvSBEMyGB8nXmroKqoVLu0gbiHnmi0eK0PMWauH7ib2wXITZYg583Q=

XMta3fXZR9DpqrZ3ngG3F+sKt3aNgTEnZ/CaFOE+YK08pSVKrn9wOMYazw7EtoocnwgqRKSOXGnrvdWG19FdiJrYf9XWxawLiY0YjnZus1d4F TY4h8OVwX4FFEhPTCQoS5UHgk1zxmZIp11rthoyUeEiewwH06HMCPdmoLESBJOhtOkUf3dMgSSvHlcC3Bvo1Wg2xHkNxpTpaCUoBVl4aaW TKUAJxUsuSNTwxgLDBbch+anwIIC1YrshyRY2rduR05UVmF4xgl5iXLMkXQpIEKgywPIPoZcsCudCKpNfiqodWDI3wpuekBUFSJ1Mohms4GUjZy ktNcu5ig==

Instancias y recursos a disposición de los usuarios para atender quejas:



Conoce los servicios de los diferentes suministradores:

<http://usuariocalificado.cre.gov.mx/UsuarioCalificado/LlistadoSuministrador>

**¡AVISO IMPORTANTE!**  
 - Corte a partir de 13 JUN 20.  
 - Servicio a Clientes Teléfono 071.



**¡Ahora es más fácil!**



¡Ya puedes pagar tu recibo de CFE con tarjeta de crédito o débito en nuestros Centros de Atención!