



Comisión Federal de Electricidad®

CFE Suministrador de Servicios Básicos
Río Ródano No. 14, colonia Cuauhtémoc,
Alcaldía Cuauhtémoc, Código Postal 06500,
Ciudad de México. RFC: CSS160330CP7

SAPASMA

PTR LA CIENEGUITA
SERV NUEVO JMGP 714 01 Y UVSEIE 276 A 085
SAGRADA FAMILIA
SAN MIGUEL EL ALTO, JAL.
C.P. 47675

TOTAL A PAGAR:

\$22,888

(VEINTIDOS MIL OCHOCIENTOS OCHENTA Y OCHO PESOS M.N.)

NO. DE SERVICIO : 449011000638

PERIODO FACTURADO: 31 AGO 23 - 30 SEP 23

RMU : 45595 01-10-12 SAP0-81115 002 CFE

TARIFA: GDMTH **NO. MEDIDOR:** RA624Y **MULTIPLICADOR:** 80

FECHA LÍMITE DE PAGO: 13 OCT 23

CARGA CONECTADA kW: 140 **DEMANDA CONTRATADA kW:** 140

CORTE A PARTIR: 14 OCT 23

| Concepto | Consumo | | Precio (MXN) | Subtotal (MXN) |
|----------------------|----------|------------|--------------|----------------|
| | Medida ● | Estimada ● | | |
| kWh base | - | | 1,551 | |
| kWh intermedia | | | 4,260 | |
| kWh punta | | | 170 | |
| kW base | | | 68 | |
| kW intermedia | | | 93 | |
| kW punta | | | 68 | |
| kWMax | | | 93 | |
| kVArh | | | 3,495 | |
| Factor de potencia % | | | 86.34 | |

| Costos de la energía en el Mercado Eléctrico Mayorista | | | | |
|--|---------------|-----------------|-----------------|------------------|
| Concepto | \$ | \$/kW | \$/kWh | Importe (MXN) |
| Suministro | 362.98 | 0 | 0 | 362.98 |
| Distribución | 0 | 2488.95 | 0 | 2488.95 |
| Transmisión | 0 | 0 | 1051.47 | 1051.47 |
| CENACE | 0 | 0 | 37.68 | 37.68 |
| Generación B | 0 | 0 | 1319.9 | 1319.9 |
| Generación I | 0 | 0 | 7145.72 | 7145.72 |
| Generación P | 0 | 0 | 325.16 | 325.16 |
| Capacidad | 0 | 6103.8 | 0 | 6103.8 |
| ScnMEM(*) | 0 | 0 | 37.08 | 37.08 |
| Total | 362.98 | 8,592.75 | 9,917.01 | 18,872.74 |

| Desglose del importe a pagar | |
|---------------------------------------|--------------------|
| Concepto | Importe (MXN) |
| Cargo Fijo ² | 362.98 |
| Energía | 18,509.76 |
| 2% Baja Tensión ³ | 377.45 |
| Cargo Factor de Potencia ³ | 481.25 |
| Subtotal | 19,731.44 |
| IVA 16% | 3,157.03 |
| Facturación del Periodo | 22,888.47 |
| Adeudo Anterior | 25,576.39 |
| Su Pago | 25,576.00- |
| Total | \$22,888.86 |

(1) ScnMEM: Costos relacionados con los servicios del Mercado. (2) DAP: Derecho al Alumbrado Público. (3) Cargos o créditos: Diversos conceptos que se pueden incluir en el aviso recibo relacionados con el suministro.

Fecha, hora y lugar de impresión: 03 OCT 2023 08:52:10 hrs. Pasaje Gonzalez Gallo 15-Centro San Miguel al Alto San Miguel al Alto- Jalisco Mexico-47140-

El presente Folio de Carga surge como la evidencia con tu ayuda fortalecemos la lucha. Secretaría de la Función Pública quejas y denuncias al Teléfono:



82DX02E011000040

Reparitr



\$22,888

(VEINTIDOS MIL OCHOCIENTOS OCHENTA Y OCHO PESOS M.N.)

CONSUMO HISTÓRICO

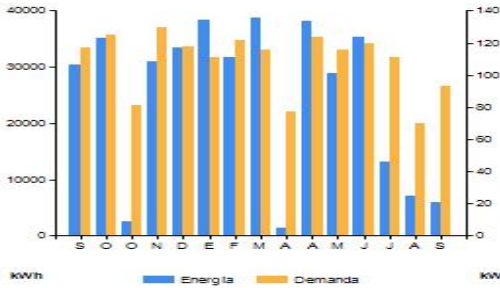

| Periodo | Demanda kW | Consumo total kWh | Factor potencia % | Factor carga % | Precio medio (MXN) |
|---------|------------|-------------------|-------------------|----------------|--------------------|
| SEP 22 | 117 | 30,432 | 90.16 | 36 | 2.7031 |
| OCT 22 | 125 | 35,226 | 87.56 | 40 | 2.9349 |
| NOV 22 | 81 | 2,478 | 85.73 | 62 | 2.1144 |
| DIC 22 | 130 | 30,978 | 90.03 | 33 | 2.9693 |
| ENE 23 | 118 | 33,445 | 89.75 | 38 | 2.9512 |
| FEB 23 | 111 | 38,468 | 88.23 | 47 | 2.7963 |
| MAR 23 | 122 | 31,824 | 89.75 | 39 | 2.9605 |
| ABR 23 | 116 | 38,718 | 88.75 | 45 | 2.9548 |
| MAY 23 | 77 | 1,309 | 88.10 | 71 | 2.5169 |
| JUN 23 | 124 | 38,154 | 88.66 | 44 | 2.7634 |
| JUL 23 | 116 | 28,954 | 91.64 | 34 | 2.8709 |
| AGO 23 | 120 | 35,339 | 88.64 | 41 | 3.2277 |
| SEP 23 | 111 | 13,059 | 88.75 | 16 | 3.1198 |
| OCT 23 | 70 | 7,057 | 86.49 | 14 | 3.1243 |
| NOV 23 | 93 | 5,981 | 86.34 | 9 | 3.2990 |

Datos Fiscales del Receptor Cadena Original Este documento es una representación impresa de un CFDI PPD

RFC: SAP081151N7 Razón Social: SISTEMA DE AGUA POTABLE, ALCANTARILLADO Y SANEAMIENTO DEL MUNICIPIO DE SAN MIGUEL EL ALTO, JALISCO Régimen Fiscal: Personas Morales con Fines no Lucrativos. Uso CFDI: Gastos en general. CP: 47140 Serie: XB Folio: 000024286702 Folio Fiscal: EED80B42-063A-48AF-A81A-CC04AB7CC4AA N. Certificado del SAT: 00001000000700926429 No. certificado del CSD: 00001000000516932473 Fecha y Hora de certificación: 2023-10-02T13:20:10 Unidad de medida: No Aplica

[4.0]XB[000024286702]2023-10-02T13:17:06[99]00001000000516932473[19731.44]MXN[22888.47][01]PPD[47140]CSS[160330]CP[7]CFE SUMINISTRADOR DE SERVICIOS BASICOS[601]SAP081151N7[SISTEMA DE AGUA POTABLE, ALCANTARILLADO Y SANEAMIENTO DEL MUNICIPIO DE SAN MIGUEL EL ALTO, JALISCO][47140]G03[G03]83101800[1]KWH[Energia][19731.44][19731.44][02]19731.44[002]Tasa[0.160000]3157.03[19731.44][002]Tasa[0.160000]3157.03[3157.03]



FcV+9k3nGZB5kEmLnhRkMxCfP7wFgro4F22XmFy1soqMKETCsqzVGDwW6LICvTZG/DJBmtfpmfM9Z6eMybGOHF4UIAQ4gNRCrxIFHydPmNjv7z5CxSnZyZb6x877ccctgNZRG SCN9e/rR4EhpHcVQq2SR7FtlytHqYgLx4w4qcJ9e+5MJLloldBS8EDtx+2Z-VXNAnzfqcZnPh507GTzHUwob0BjUendVgJx03manG08AWZbv9F9qyZ46BVJw8NFMioLLIDMD UIJzhbtCf5bX2e/6/wapCiaOlucIEHFbyS1MOv4RqUpT8Uoxd1azAp20uGA==

kTrzZAP4d/dWe6SJEORbPP5NBT7wnPFIIGsLnzRfJyW8GuR7wJeogoJloXpPdmzC0SDBwUMS.JG5GAOdoP6Vdo50FXtWNmDznuBQMgkVwICrtdoT+mTgWkzC2/bznuRxE+CGnP3HaNivEDUgStbOhfS3250pcNORJGqu7d0XXqTpeYKMxpbVQatuQQVAVi/UyH4gx7C3Hgar7ucXVZA+sJNS0xt6S9mh+drofr/6m6PsetYFpgwMuJ7KGcnybNmB1YH5ICT MaGW8W8CNLW606722iZvYnYJ/LUICT4sV2CglweCEMPP3nGdJpBmuQ7E6aPV2Ew==

Instancias y recursos a disposición de los usuarios para atender quejas:



Suministrador de Servicios Básicos.



PROFECO



¡AVISO IMPORTANTE!

- Corte a partir de 14 OCT 23.
- Servicio a Clientes Teléfono 071.

Conoce los servicios de los diferentes suministradores: <http://usuariocalificado.cre.gob.mx/UsuarioCalificado/ListadoSuministrador>

