



Comisión Federal de Electricidad®

CFE Suministrador de Servicios Básicos
Río Ródano No. 14, colonia Cuauhtémoc,
Alcaldía Cuauhtémoc, Código Postal 06500,
Ciudad de México. RFC: CSS160330CP7

SAPASMA

PTR LA CIENEGUITA
SERV NUEVO JMGP 714 01 Y UVSEIE 276 A 085
SAGRADA FAMILIA
SAN MIGUEL EL ALTO, JAL.
C.P. 47675

TOTAL A PAGAR:

\$5,928

(CINCO MIL NOVECIENTOS VEINTIOCHO PESOS M.N.)

NO. DE SERVICIO : 449011000638

PERIODO FACTURADO: 31 OCT 23 - 30 NOV 23

RMU : 45595 01-10-12 SAP0-81115 002 CFE

TARIFA: GDMTH **NO. MEDIDOR:** RA624Y **MULTIPLICADOR:** 80

FECHA LÍMITE DE PAGO: 12 DIC 23

CARGA CONECTADA kW: 140 **DEMANDA CONTRATADA kW:** 140

CORTE A PARTIR: 13 DIC 23

Concepto	Consumo		Precio (MXN)	Subtotal (MXN)
	Medida ●	Estimada ●		
kWh base	-		198	
kWh intermedia			1,441	
kWh punta			82	
kW base			8	
kW intermedia			94	
kW punta			2	
kWMax			94	
kVArh			757	
Factor de potencia %			91.54	

Costos de la energía en el Mercado Eléctrico Mayorista				
Concepto	\$	\$/kW	\$/kWh	Importe (MXN)
Suministro	362.98	0	0	362.98
Distribución	0	829.65	0	829.65
Transmisión	0	0	302.56	302.56
CENACE	0	0	10.85	10.85
Generación B	0	0	166.5	166.5
Generación I	0	0	2388.31	2388.31
Generación P	0	0	154.97	154.97
Capacidad	0	804.12	0	804.12
ScnMEM(*)	0	0	10.67	10.67
Total	362.98	1,633.77	3,033.86	5,030.61

Desglose del importe a pagar	
Concepto	Importe (MXN)
Cargo Fijo ²	362.98
Energía	4,667.63
2% Baja Tensión ³	100.61
Bonificación Factor de Potencia ³	20.52-
Subtotal	5,110.70
IVA 16%	817.71
Facturación del Periodo	5,928.41
Adeudo Anterior	11,492.12
Su Pago	11,492.00-
Total	\$5,928.53

(1) ScnMEM: Costos relacionados con los servicios del Mercado. (2) DAP: Derecho al Alumbrado Público. (3) Cargos o créditos: Diversos conceptos que se pueden incluir en el aviso recibo relacionados con el suministro.

Fecha, hora y lugar de impresión: 04 DEC 2023 09:07:37 hrs. Pasaje Gonzalez Gallo 15-Centro-San Miguel al Alto San Miguel al Alto-Jalisco Mexico-47140

El presente Factura emite en cumplimiento con tu ayuda fortalecemos la lucha. Secretaría de la Función Pública quejas y denuncias al Teléfono:



82DX02E011000040

Reparitr

1



\$5,928

(CINCO MIL NOVECIENTOS VEINTIOCHO PESOS M.N.)

CONSUMO HISTÓRICO

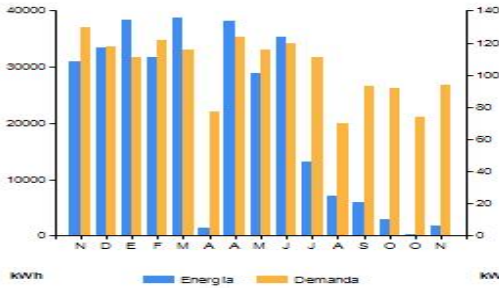

Período	Demanda kW	Consumo total kWh	Factor potencia %	Factor carga %	Precio medio (MXN)
NOV 22	130	30,978	90.03	33	2.9693
DIC 22	118	33,445	89.75	38	2.9512
ENE 23	111	38,468	88.23	47	2.7963
FEB 23	122	31,824	89.75	39	2.9605
MAR 23	116	38,718	88.75	45	2.9548
ABR 23	77	1,309	88.10	71	2.5169
ABR 23	124	38,154	88.66	44	2.7634
MAY 23	116	28,954	91.64	34	2.8709
JUN 23	120	35,339	88.64	41	3.2277
JUL 23	111	13,059	88.75	16	3.1198
AGO 23	70	7,057	86.49	14	3.1243
SEP 23	93	5,981	86.34	9	3.2990
OCT 23	92	2,888	88.94	5	3.3527
OCT 23	74	71	97.25	1	3.1515
NOV 23	94	1,721	91.54	3	2.9696

Datos Fiscales del Receptor Cadena Original Este documento es una representación impresa de un CFDI PPD

RFC: SAP081151N7 Razón Social: SISTEMA DE AGUA POTABLE, ALCANTARILLADO Y SANEAMIENTO DEL MUNICIPIO DE SAN MIGUEL EL ALTO, JALISCO Régimen Fiscal: Personas Morales con Fines no Lucrativos. Uso CFDI: Gastos en general. CP: 47140 Serie: XB Folio: 000024544821 Folio Fiscal: CB7AAC75-6002-4673-8034-E33EBA70DASB N. Certificado del SAT: 00001000000700926429 No. certificado del CSD: 00001000000516932473 Fecha y Hora de certificación: 2023-12-02T14:22:44 Unidad de medida: No Aplica

[[4.0]XB[000024544821][2023-12-02T14:17:18][99][00001000000516932473]5110.70[MXN][5928.41][0]1][PPD][47140][CSS160330CP7][CFE SUMINISTRADOR DE SERVICIOS BASICOS]601[SAP081151N7][SISTEMA DE AGUA POTABLE, ALCANTARILLADO Y SANEAMIENTO DEL MUNICIPIO DE SAN MIGUEL EL ALTO, JALISCO][47140][G03][83101800]1][KWH][Energía]5110.70[5110.70][02]5110.70[02]Tasa]0.160000[817.71]5110.70[02]Tasa]0.160000[817.71][817.71]]



cuSfggDBZPb1dq9kDIBPOdglvD/WO0GIRrk575b3cxLk7Y6icemym1cRFWdMamM/ZDGZ2pVmF2HeK9h/DUxY4CEVtdOslwMnJJSFEE0shLI/OU0lpplGEqSLqsgV9+0dVJvHwO5
O/BpYyNZTDP.Z2d5AMK3QnhVcmcfpYsmxbZXOmYWiSF3D05P7dRWA6+belE5w9hzwSpEKfH48HWK7z2dyCj8+Mk9IRDD8KGJcCAJubE/6UsA8yC1e8KYBpak02WpyBMXR0NB
pFH2ziq0lHK/LTEHYVSfDzmFRfKBFPYi2QJztkFQUJg3Xz22EKRhStwK5tw==

Gi8KikCdk83LY1Ra7QCf9MAu5Ddl9+8RNV0XaiUctLusCPu/aiNf6fLM6baKIE2A8JKDDqg6NREW/Kuy+UrmwC3Jhe7Ntru9g+37/Kxg4Rb20u/vnjMyK/L581mwAT4Iwe6gDst9L0peLpRgD
ppNNU5/SooogoYVol+1YmmN2RJLLTJNKvpzrJkvqDXiNoXalVg9uPQ6T7LZg6U5yntIsZUKRLN1wpFYPB5m1JxGbybpmP1luieQwFF7Bqwt1Q050vPUicv4Y9Ei12Q5nTKk1pa7H3e
0Cc5InOwptAVW94xAWcXYNB/d8DXzOkcWGK3xin1GsfAsfB9cNdGAmg==

Instancias y recursos a disposición de los usuarios para atender quejas:



Suministrador de Servicios Básicos.



PROFECO



¡AVISO IMPORTANTE!

- Corte a partir de 13 DIC 23.
- Servicio a Clientes Teléfono 071.

Conoce los servicios de los diferentes suministradores: <http://usuariocalificado.cre.gob.mx/UsuarioCalificado/ListadoSuministrador>

