



Comisión Federal de Electricidad®

CFE Suministrador de Servicios Básicos
Río Ródano No. 14, colonia Cuauhtémoc,
Alcaldía Cuauhtémoc, Código Postal 06500,
Ciudad de México. RFC: CSS160330CP7

SAPASMA

PTR LA CIENEGUITA
SERV NUEVO JMGP 714 01 Y UVSEIE 276 A 085
SAGRADA FAMILIA
SAN MIGUEL EL ALTO, JAL.
C.P. 47675

TOTAL A PAGAR:

\$4,237

(CUATRO MIL DOSCIENTOS TREINTA Y SIETE PESOS M.N.)

NO. DE SERVICIO : 449011000638

PERIODO FACTURADO: 30 NOV 23 - 31 DIC 23

RMU : 45595 01-10-12 SAP0-81115 002 CFE

TARIFA: GDMTH **NO. MEDIDOR:** RA624Y **MULTIPLICADOR:** 80

FECHA LÍMITE DE PAGO: 13 ENE 24

CARGA CONECTADA kW: 140 **DEMANDA CONTRATADA kW:** 140

CORTE A PARTIR: 14 ENE 24

Concepto	Consumo		x	Precio (MXN)	Subtotal (MXN)
	Medida	Estimada			
kWh base				219	
kWh intermedia				858	
kWh punta				82	
kW base				2	
kW intermedia				92	
kW punta				2	
kWMax				92	
kVArh				400	
Factor de potencia %				94.53	

Costos de la energía en el Mercado Eléctrico Mayorista				
Concepto	\$	\$/kW	\$/kWh	Importe (MXN)
Suministro	362.98	0	0	362.98
Distribución	0	497.79	0	497.79
Transmisión	0	0	203.76	203.76
CENACE	0	0	7.31	7.31
Generación B	0	0	182.71	182.71
Generación I	0	0	1410.98	1410.98
Generación P	0	0	153.77	153.77
Capacidad	0	797.88	0	797.88
SCnMEM(*)	0	0	7.19	7.19
Total	362.98	1,295.67	1,965.72	3,624.37

Desglose del importe a pagar	
Concepto	Importe (MXN)
Cargo Fijo ²	362.98
Energía	3,261.39
2% Baja Tensión ³	72.49
Bonificación Factor de Potencia ³	44.36-
Subtotal	3,652.50
IVA 16%	584.40
Facturación del Periodo	4,236.90
Adeudo Anterior	5,928.53
Su Pago	5,928.00-
Total	\$4,237.43

(1) SCnMEM: Costos relacionados con los servicios del Mercado. (2) DAP: Derecho al Alumbrado Público. (3) Cargos o créditos: Diversos conceptos que se pueden incluir en el aviso recibo relacionados con el suministro.

Fecha, hora y lugar de impresión: 11 - JAN - 2024 - 10:44:40 hrs. Pasaje Gonzalez-Gallo 15 Centro-San Miguel al Alto - San-Miguel al Alto - Jalisco - Mexico-47140

El presente Estado de Cuentas constituye la evidencia con tu ayuda fortalecemos la lucha. Secretaría de la Función Pública quejas y denuncias al Teléfono:



82DX02E011000040

Repartir

1



\$4,237

(CUATRO MIL DOSCIENTOS TREINTA Y SIETE PESOS M.N.)

CONSUMO HISTÓRICO

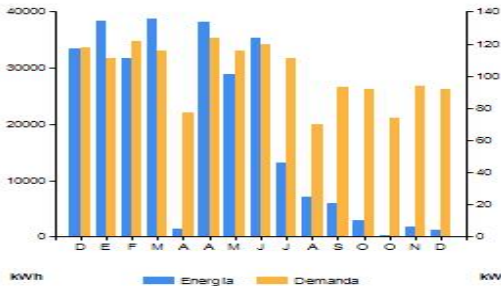

Periodo	Demanda kW	Consumo total kWh	Factor potencia %	Factor carga %	Precio medio (MXN)
DIC 22	118	33,445	89.75	38	2.9512
ENE 23	111	38,468	88.23	47	2.7963
FEB 23	122	31,824	89.75	39	2.9605
MAR 23	116	38,718	88.75	45	2.9548
ABR 23	77	1,309	88.10	71	2.5169
ABR 23	124	38,154	88.66	44	2.7634
MAY 23	116	28,954	91.64	34	2.8709
JUN 23	120	35,339	88.64	41	3.2277
JUL 23	111	13,059	88.75	16	3.1198
AGO 23	70	7,057	86.49	14	3.1243
SEP 23	93	5,981	86.34	9	3.2990
OCT 23	92	2,888	88.94	5	3.3527
OCT 23	74	71	97.25	1	3.1515
NOV 23	94	1,721	91.54	3	2.9696
DIC 23	92	1,159	94.53	2	3.1514

Datos Fiscales del Receptor Cadena Original Este documento es una representación impresa de un CFDI PPD

RFC: SAP081115IN7 Razón Social: SISTEMA DE AGUA POTABLE, ALCANTARILLADO Y SANEAMIENTO DEL MUNICIPIO DE SAN MIGUEL EL ALTO, JALISCO Régimen Fiscal: Personas Morales con Fines no Lucrativos. Uso CFDI: Gastos en general. CP: 47140 Serie: XB Folio: 000024673547 Folio Fiscal: C5985F34-F09D-4EF8-BADA-D52B49255C0C N. Certificado del SAT: 00001000000700926429 No. certificado del CSD: 00001000000516932473 Fecha y Hora de certificación: 2024-01-02T16:04:29 Unidad de medida: No Aplica

||4.0|XB|000024673547|2024-01-02T16:04:29|17|99|00001000000516932473|3652.50|MXN|4236.90||01|PPD|47140|CSS1160330CP7|CFE SUMINISTRADOR DE SERVICIOS BASICOS|601|SAP081115IN7|SISTEMA DE AGUA POTABLE, ALCANTARILLADO Y SANEAMIENTO DEL MUNICIPIO DE SAN MIGUEL EL ALTO, JALISCO|47140|603|G03|83101800|1|KWH|Energia|3652.50|3652.50|02|3652.50|02|Tasa|0.160000|584.40|3652.50|02|Tasa|0.160000|584.40|584.40||



MldnLz2TbFsyPBG2E/vvjiP91yapmq9gBaUJXNn7JbMupSbFYURLotbNXVUleP8kXzQJ2ZociZexOeOkkV+k-Bny41y4LlYyblnBwK3ExDz4fUA9eKwJFoUnlVpxwQlsjKalD2q6Q1Y7STXDUdGmWrm5EWQvPblRtNlcFzS3UvP841fc-slsHEFhbZcXk8YOB02aqvUmhzM1|L2tbl_ySuNGSH0Sv7ajbWGLDLnJDeqTUEtr/x38taU9Y+qAJUzC+PUNNoNy4WG3po+KgGW Fhdq2GmgLLVHS7de2yv1z0kUjZrZHbeAloY5u747QIRwEID2yWQ==

JADNN7cmznwC4mtkQOqrbg3zmszY+TqMuhjArelWLHwplc6emsSDZ8+vz3/FG9eI8GNe4KZap9XvhmgLFPtRO2QrbVi+BsJzgmNlMO8ld7PKL4LlxxFcThE5NaTbhPRPManMwws7bNdyBNsTF8c7zq4M1FikHJ3TEJ+dI7grBnvIROkT8qWdrCzI/35mHxQL2LHSC4X86sTARIs+IWQICPrz3TzJtCta+uKshqCuCEIBOMWJH2WppswR4JQcJ06CF0A0GLYBaLHg85vTBH11YJkLQ2sNdwSTuHW9ssEapzmXgM9r73/O3hRlgYA==

Instancias y recursos a disposición de los usuarios para atender quejas:



¡AVISO IMPORTANTE!

- Corte a partir de 14 ENE 24.
- Servicio a Clientes Teléfono 071.

Conoce los servicios de los diferentes suministradores: <http://usuariocalificado.cre.gob.mx/UsuarioCalificado/ListadoSuministrador>

¡Tú eliges
dónde pagar!



Banco del Bienestar, Bancomer, Inbursa, Santander, Banaméx, Banjerolito, Scotiabank, HSBC, CIBanco, Afirme, Multiva, Banco del Bajío, Banco Azteca, OXXO, Coppel.

Son más de 100,000 establecimientos autorizados, consulta el portal cfe.mx en la sección medios de pago.