

SAPASMA

GLADIOLA
INFONAV NUCLEO DE FE
FRACC LA FORTUNA
SAN MIGUEL EL ALTO, JAL.
C.P. 47707

TOTAL A PAGAR:

\$9,748

(NUEVE MIL SETECIENTOS CUARENTA Y OCHO PESOS M.N.)

NO. DE SERVICIO : 449100900812

PERIODO FACTURADO: 23 OCT 23 - 23 NOV 23

RMU : 47707 10-09-01 SAP -081115 001 CFE

TARIFA: GDMTO

NO. MEDIDOR: NB204U

MULTIPLICADOR: 1

FECHA LÍMITE DE PAGO: 09 DIC 23

CARGA CONECTADA kW: 11

DEMANDA CONTRATADA kW: 11

CORTE A PARTIR: 10 DIC 23

Concepto	No. medidor	Lectura actual		Lectura anterior		Diferencia	Totales
		Medida ●	Estimada ●	Medida ●	Estimada ●		
KWh	NB204U	x	52380	x	49794	2586	2,586
kW	NB204U		9		0	9	9
kVArh	NB204U		39930		37913	2017	2,017
Mes	Días de mes	Consumo prom. diario		Energía kWh		Precios \$/kWh	
Mes	Factor de proporción	Demanda máxima \$/kW		Precios \$/kW		Importe (MXN)	

Costos de la energía en el Mercado Eléctrico Mayorista				
Concepto	\$	\$/kW	\$/kWh	Importe (MXN)
Suministro	370.14	0.00	0.00	370.14
Distribución	0.00	1,190.31	0.00	1,190.31
Transmisión	0.00	0.00	454.63	454.63
CENACE	0.00	0.00	16.30	16.30
Energía	0.00	0.00	3,247.10	3,247.10
Capacidad	0.00	2,298.77	0.00	2,298.77
SCnMEM(*)	0.00	0.00	16.04	16.04
Total	370.14	3,489.08	3,734.07	7,593.29

Desglose del importe a pagar	
Concepto	Importe (MXN)
Cargo Fijo ³	370.14
Energía	7,223.15
2% Baja Tensión ³	151.87
Cargo Factor de Potencia ³	658.34
Subtotal	8,403.50
IVA 16%	1,344.56
Facturación del Periodo	9,748.06
Adeudo Anterior	14,101.02
Su Pago	14,101.00-
Total	\$9,748.08

(1) SCnMEM: Costos relacionados con los servicios del Mercado. (2) DAP: Derecho al Alumbrado Público. (3) Cargos o créditos: Diversos conceptos que se pueden incluir en el aviso recibo relacionados con el suministro.

Fecha, hora y lugar de impresión: 28 NOV 2023 08:36:04 hrs. Pasaje Gonzalez Gallo, 15 Centro San Miguel al Alto, San Miguel al Alto, Jalisco, México 47140

El Gobierno Federal trabaja contra la impunidad, con tu ayuda fortalecemos la lucha. Secretaría de la Función Pública quejas y denuncias al Teléfono:



47707 10-09-01 SAP -081115 001 CFE
01 449100900812 231209 000009748 4



76DX02E010060360

Reparitr

1



\$9,748

(NUEVE MIL SETECIENTOS CUARENTA Y OCHO PESOS M.N.)

CONSUMO HISTÓRICO

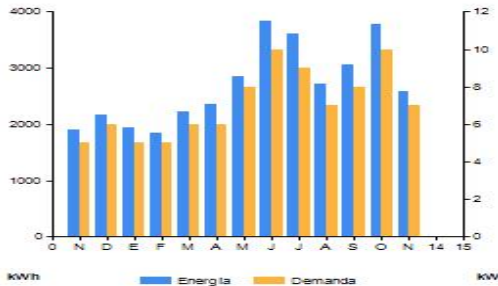

Periodo	Demanda kW	Consumo total kWh	Factor potencia %	Factor carga %	Precio medio (MXN)
NOV 22	5	1,895	82.28	28	3.0373
DIC 22	6	2,174	81.72	35	2.9621
ENE 23	5	1,945	82.45	29	2.9568
FEB 23	5	1,848	82.66	30	3.0405
MAR 23	6	2,226	83.07	33	3.0614
ABR 23	6	2,349	84.05	35	2.9914
MAY 23	8	2,854	81.99	44	3.1139
JUN 23	10	3,835	77.51	59	3.1056
JUL 23	9	3,601	74.89	54	3.2295
AGO 23	7	2,724	75.61	42	3.2136
SEP 23	8	3,052	76.18	47	3.2229
OCT 23	10	3,776	74.98	56	3.2193
NOV 23	7	2,586	78.85	39	3.2496

Datos Fiscales del Receptor Cadena Original Este documento es una representación impresa de un CFDI PPD

RFC: SAP081151N7 Razón Social: SISTEMA DE AGUA POTABLE, ALCANTARILLADO Y SANEAMIENTO DEL MUNICIPIO DE SAN MIGUEL EL ALTO, JALISCO Régimen Fiscal: Personas Morales con Fines no Lucrativos. Uso CFDI: Gastos en general. CP: 47140 Serie: XB Folio: 000024537042 Folio Fiscal: 4DA83611-DD9B-495F-BAB8-0EF81E894373 N. Certificado del SAT: 00001000000700926429 No. certificado del CSD: 00001000000516932473 Fecha y Hora de certificación: 2023-11-27T16:02:16 Unidad de medida: No Aplica

||4.0|X|000024537042|2023-11-27T16:02:16|99|00001000000516932473|8403.50|MXN|9748.06||01|PPD|47140|CSS160330CP7|CFE SUMINISTRADOR DE SERVICIOS BASICOS|601|SAP081151N7|SISTEMA DE AGUA POTABLE, ALCANTARILLADO Y SANEAMIENTO DEL MUNICIPIO DE SAN MIGUEL EL ALTO, JALISCO|47140|603|G03|83101800|1|KWH|Energia|8403.50|8403.50|02|Tasa|0.160000|1344.56|8403.50|002|Tasa|0.160000|1344.56|1344.56|



G4hIXZV7pvnhuSLC9jYcKuSIRAnaL6HKfOHhPjhd5617FFPYzvpNDWl+gig0+mf5XczMzXquU02b+eEwynL9HDgnCuw/4BYrJFndJayrN0W0WrrH9M+ch13U8g6HMShWJp6fx3DWZyRPJ8mCh2jvmtx5YG7hulbYGC9Xl36XzeMM90De/F1uA|8gh|j|86v|7YbrkozvUjg|s2VrFvXKMagj|OUXsq|0B9W4zPclb|DHXG|KurhknZ|3SBMkEtS2wEgk|Ebt|4ROX|OXEJ|WIH|3AF8A|C8S6PYQvtpAH+n7d625ik6Cq7x|C99ctXWk|UUVMPq3m|UadOsanWT6A==

gUTZ4IU9f1cUL0NB+uk+toMeXfa3M1q0a5bVdCkZaqJ|z|k|GODWz|WcmWbS8AGI2D|OTB|Jm2OPIK166599pskuMrvYwDtlK/rsZZypdiHdy4cJCN|E|4p7Lr2hVUWBSUQu07xJzg8eoO|l|Bh5Y+Ec3TFCJ24n5DDJXjbeOSB5Y8bMD33plppwJ9ZP2Cot34ZrhGH5o5n5Ox9aY6sJyRg/PrN|Oxy902J|HHEKWB|h0sD0gX5ZGAnG5i|Z|NKBS05wVYOLL|ibzfxhaOeyjgMf6TJ|l|uv26+80DP8i0BD2K1bG64|ts|Hf9Djap5Mkz9LnDhjnZ84Mkx0ew==

Instancias y recursos a disposición de los usuarios para atender quejas:



Suministrador de Servicios Básicos.



PROFECO



¡AVISO IMPORTANTE!

- Corte a partir de 10 DIC 23.
- Servicio a Clientes Teléfono 071.

Conoce los servicios de los diferentes suministradores: <http://usuariocalificado.cre.aob.mx/UsuarioCalificado/ListadoSuministrador>

Circle K, 7-Eleven, Extra, Farmacias del Ahorro, Super Farmacias, Walmart, Six, Telecomm, laComer, Soriana.