

SAPASMA

KM 9.5 CARR SAN MIG SAN JULIAN
FTE AL POZO DE BELEN
RANCHO BELEN DE MARIA
SAN JOSE DE LOS REYN, JAL.
C.P. 47040

TOTAL A PAGAR:

\$1,455

(UN MIL CUATROCIENTOS CINCUENTA Y CINCO PESOS M.N.)

NO. DE SERVICIO : 449090400883

PERIODO FACTURADO: 21 ABR 23 - 23 MAY 23

RMU : 47040 09-04-27 SAP0-81115 001 CFE

TARIFA: GDMTO

NO. MEDIDOR: ND936H

MULTIPLICADOR: 1

FECHA LÍMITE DE PAGO: 08 JUN 23

CARGA CONECTADA kW: 5

DEMANDA CONTRATADA kW: 5

CORTE A PARTIR: 09 JUN 23

Concepto	No. medidor	Lectura actual		Lectura anterior		Diferencia	Totales
		Medida ●	Estimada ●	Medida ●	Estimada ●		
KWh	ND936H	x	3836	x	3704	132	132
kW	ND936H		1		0	1	1
kVArh	ND936H		3927		3802	125	125

Mes	Días de mes	Consumo prom. diario	Energía kWh	Precios \$/kWh

Mes	Factor de proporción	Demanda máxima \$/kW	Precios \$/kW	Importe (MXN)	Factor de potencia
					72.61

Costos de la energía en el Mercado Eléctrico Mayorista				
Concepto	\$	\$/kW	\$/kWh	Importe (MXN)
Suministro	382.08	0.00	0.00	382.08
Distribución	0.00	172.88	0.00	172.88
Transmisión	0.00	0.00	23.21	23.21
CENACE	0.00	0.00	0.83	0.83
Energía	0.00	0.00	164.28	164.28
Capacidad	0.00	330.83	0.00	330.83
SCnMEM(*)	0.00	0.00	0.82	0.82
Total	382.08	503.71	189.14	1,074.93

Desglose del importe a pagar	
Concepto	Importe (MXN)
Cargo Fijo ³	382.08
Energía	692.85
2% Baja Tensión ³	21.49
Cargo Factor de Potencia ³	157.89
Subtotal	1,254.31
IVA 16%	200.69
Facturación del Periodo	1,455.00
Adeudo Anterior	1,352.36
Su Pago	1,352.00-
Total	\$1,455.36

(1) SCnMEM: Costos relacionados con los servicios del Mercado. (2) DAP: Derecho al Alumbrado Público. (3) Cargos o créditos: Diversos conceptos que se pueden incluir en el aviso recibo relacionados con el suministro.

Fecha, hora y lugar de impresión: 02 JUN 2023 13:02:55 hrs. Pasaje Gonzalez Gallo 15 Centro San Miguel al Alto, San Miguel al Alto, Jalisco, Mexico 47140

El Gobierno Federal trabaja contra la impunidad, con tu ayuda fortalecemos la lucha. Secretaría de la Función Pública quejas y denuncias al Teléfono:



47040 09-04-27 SAP0-81115 001 CFE
01 449090400883 230608 000001455 0



75DX02E020010045

Reparitr

1

CFE-contigo



\$1,455

(UN MIL CUATROCIENTOS CINCUENTA Y CINCO PESOS M.N.)

CONSUMO HISTÓRICO

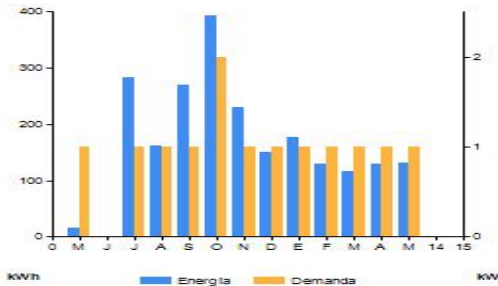

Periodo	Demanda kW	Consumo total kWh	Factor potencia %	Factor carga %	Precio medio (MXN)
MAY 22	1	15	80.64	1	8.5880
JUN 22	0	0	0.00	0	0.0000
JUL 22	1	284	49.54	18	6.4982
AGO 22	1	162	33.54	12	2.3438
SEP 22	1	270	73.65	19	4.9685
OCT 22	2	394	76.28	28	5.0043
NOV 22	1	231	72.26	15	6.0352
DIC 22	1	151	75.54	11	7.3077
ENE 23	1	177	73.77	23	7.1542
FEB 23	1	129	71.26	9	9.1007
MAR 23	1	116	72.25	16	9.9603
ABR 23	1	129	70.99	19	9.0373
MAY 23	1	132	72.61	17	9.5023

Datos Fiscales del Receptor Cadena Original Este documento es una representación impresa de un CFDI PPD

RFC: SAP081151N7 Razón Social: SISTEMA DE AGUA POTABLE, ALCANTARILLADO Y SANEAMIENTO DEL MUNICIPIO DE SAN MIGUEL EL ALTO, JALISCO Régimen Fiscal: Personas Morales con Fines no Lucrativos. Uso CFDI: Gastos en general. CP: 47140 Serie: XB Folio: 000023763648 Folio Fiscal: 77E245D-0937-4B18-B612-0884D54B51BA N. Certificado del SAT: 00001000000507550482 No. certificado del CSD: 000010000000516932473 Fecha y Hora de certificación: 2023-05-25T15:07:07 Unidad de medida: No Aplica

[[4.0|XB|000023763648|2023-05-25T14:58:18|99|00001000000516932473|1254.31|MXN|1455.00|01|PPD|47140|CSS1|60330CP7|CFE SUMINISTRADOR DE SERVICIOS BASICOS|601|SAP081151N7|SISTEMA DE AGUA POTABLE, ALCANTARILLADO Y SANEAMIENTO DEL MUNICIPIO DE SAN MIGUEL EL ALTO, JALISCO|47140|603|G03|83101800|1|KWH|Energia|1254.31|1254.31|02|1254.31|002|Tasa|0.160000|200.69|1254.31|002|Tasa|0.160000|200.69|200.69]]



k9V5ryU7qkqKPHcQqIHxKcyhd+2G87zgK3eW2cCo510V8g6dOjs4jlpQNdvdzLdLkFzUjW7UgVT3N+4rPVKh7qBfbXXJmwpZpHcbAfd8pw5o1mZS2JuPDCBkByA/VWGTPEIM7IKGpTUESDCIOCWVgZnY9+IurKWtdh47gAxE4ADigREE30JUHxyq-Uuq/ORMAIHWJDNaT8Nh3fJIPa0PT0UsqRJKANANaS8oqpsKwimgoaMIQPL+35GRU19YyU5cZVcOfCjCwoaHzDL4UPrlbcLsY3LaRuQ8TEpC7Jxk57ay9x7f3QfT0orOswHllgIi6kQ==

IKMRV9VARGC0bs00khsYSSZYI0Hy+vvFg8L1TRuy40BMCVW5OIP105TAmll6qx9XPacCNU/FoWWWkbfVEkaymcp+UgLVqaW7ccS8GWX6FUGpa1J8AL68Mlqt4wh0rgP3yqbVpx/LqJ1E+DGrLwv29iqPCMVAV+as8DuHchhLHXncIExfv21O9v4j+61h7vuEZQ8k553bv9yBTyESWQqDyi+Sy8W5Wky8oVNL5XgT12aTsWHwt9ccRt2mWN9IEg2gaEbl6Nc5M53FNvvcLeZUPIBEIJo7ATkaMzZvNPyRedqeq4Ycwo67kicPa5W8m8+Kt+KaOc9S7sUjg==

Instancias y recursos a disposición de los usuarios para atender quejas:



¡AVISO IMPORTANTE!

- Corte a partir de 09 JUN 23.
- Servicio a Clientes Teléfono 071.

Conoce los servicios de los diferentes suministradores: <http://usuariocalificado.cre.aob.mx/UsuarioCalificado/ListadoSuministrador>