

**SAPASMA**

RASTRO NUEVO  
 SAN MIGUEL EL ALTO CENTRO  
 SAN MIGUEL EL ALTO, JAL.  
 C.P. 47140

**TOTAL A PAGAR:**

**\$81,022.00**

(OCHENTA Y UN MIL VEINTIDOS PESOS 00/100 M.N.)

**NO. DE SERVICIO :** 449900400079  
**RMU :** 45595 90-04-09 SAP0-81115 001 CFE

**PERIODO FACTURADO:** 25 MAR 19 - 24 ABR 19

**TARIFA:** GDMTO **NO. MEDIDOR:** 173AD0 **MULTIPLICADOR:** 1

**FECHA LÍMITE DE PAGO: 10 MAY 19**

**CARGA CONECTADA kW:** 100 **DEMANDA CONTRATADA kW:** 100

**CORTE A PARTIR: 11 MAY 19**

Concepto	No. medidor	Lectura actual		Lectura anterior		Diferencia	Totales
		Medida ●	Estimada ●	Medida ●	Estimada ●		
kWh	173AD0	x	94707	x	65711	28996	28,996
kW	173AD0		42		0	42	42
kVArh	173AD0		43792		22210	21582	21,582

Mes	Días de mes	Consumo prom. diario	Energía kWh	Precios \$/kWh	Importe (MXN)
-----	-------------	----------------------	-------------	----------------	---------------

Mes	Factor de proporción	kWMaxAñoMovil	kWMáxMes	Importe (MXN)	Factor de potencia
-----	----------------------	---------------	----------	---------------	--------------------

**Costos de la energía en el Mercado Eléctrico Mayorista**

Concepto	\$	\$/kW	\$/kWh	Importe (MXN)
Suministro	496.74	0.00	0.00	496.74
Distribución	0.00	6,455.17	0.00	6,455.17
Transmisión	0.00	0.00	4,822.04	4,822.04
CENACE	0.00	0.00	226.16	226.16
Energía	0.00	0.00	31,367.86	31,367.86
Capacidad	0.00	20,293.80	0.00	20,293.80
SCnMEM	0.00	0.00	156.59	156.59
<b>Total</b>	<b>496.74</b>	<b>26,748.97</b>	<b>36,572.65</b>	<b>63,818.36</b>

**Desglose del Importe a pagar**

Concepto	Importe (MXN)
Cargo Fijo	496.74
Energía	63,321.62
2% Baja Tensión	1,276.37
Cargo Factor de Potencia	4,751.92
Subtotal	69,846.65
IVA 16%	11,175.46
Facturación del Periodo	81,022.11
Adeudo Anterior	73,516.68
Su Pago	73,516.00-
<b>Total</b>	<b>\$81,022.79</b>

(1) Otros MEM: Costos relacionados con los servicios del Mercado.  
 (2) DAP: Derecho al Alumbrado Público.



Fecha, hora y lugar de impresión: 06 MAY 2019 13:47:44 hrs. Pasaje Gonzalez Gallo 15 Centro San Miguel al Alto San Miguel al Alto Jalisco Mexico 47140  
 El Gobierno Federal trabaja contra la impunidad, con tu ayuda fortalecemos la lucha. Secretaría de la Función Pública quejas y denuncias al Teléfono:



NÚMERO DE SERVICIO (RMU): 45595 90-04-09 SAP0-81115 001 CFE  
**01 449900400079 190510 000081022 0**



**TOTAL A PAGAR:**  
**\$81,022.00**

(OCHENTA Y UN MIL VEINTIDOS PESOS 00/100 M.N.)

CUENTA: 76DX02E010040400 CLAVE DE ENVÍO: Repartir

# Consumo histórico

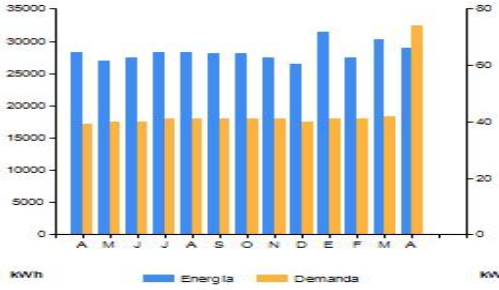

Energía Mes de facturación Demanda

Periodo	Demanda máxima kW	Consumo total kW	Factor potencia %	Factor carga %	Precio medio (MXN)
ABR 18	39	28,191	82.31	97	1.5320
MAY 18	40	26,982	81.91	94	1.6695
JUN 18	40	27,429	81.63	95	1.7962
JUL 18	41	28,335	81.03	93	1.9871
AGO 18	41	28,335	81.03	96	2.1727
SEP 18	41	28,128	80.10	87	2.5309
OCT 18	41	28,166	80.18	95	2.4978
NOV 18	41	27,491	79.77	93	2.5048
DIC 18	40	26,453	79.60	98	2.1327
ENE 19	41	31,351	79.56	100	2.0269
FEB 19	41	27,400	79.66	93	2.1200
MAR 19	42	30,258	79.89	94	2.0945
ABR 19	74	28,996	80.22	96	2.4088

Datos Fiscales del Receptor Cadena Original Este documento es una representación impresa de un CFDI Pago en una sola exhibición

SAP081115IN7 RASTRO NUEVO SAN MIGUEL EL ALTO, JAL. Serie: XB Folio: 000012583351 Folio Fiscal: A9E23748-C377-4BF9-A4DD-B784CA85ACBC N. Certificado del SAT: 00001000000406725461 No. certificado del CSD: 00001000000413089779 Fecha y Hora de certificación: 2019-04-30T15:52:08 Unidad de medida: No Aplica Método de pago: NA Régimen Fiscal: REGIMEN GENERAL DE LEY DE PERSONAS MORALES



qXk3/inNfm3is0JvgNN5imTR0FYXhRlm0LzBbo5Fo5vA+kCcU4wehA4a0NP8D1s46Pa9h+RbgXGtQE88F4zGtl661mSFHGqo8uGmc0x1gSzQNUdz  
vHaQ2Yyy1Eey/ABW5BcMDK8Q+dYlOulMR5KJHmaaHnKDrT9wAlbcwGsJwZIKWALbAfZ9+i8bedken5J1JrsK2SE96VmYL7ybvRQgI58EKw2qbras  
CXqLEkdcKidJfysn+NS7iNhR2lzaLJfXsBRcTq6vRCsPQNIzgioY8Xw2sQKDaXOMFUK/Lp9/T1as5zQScwaQtf03GrIGj3cXUe9oLAG/Z4wQ2aRQI  
QvW==  
gg5iRO+7Nnj/60j/NlnUKDZ3YPzTOAIwXZMm+64n7Vpy5MDT7yQJvDJKbi1yNVw2dmEttUduTco50B054+3NiGnNnL2iyjIjSivBKNSPWZIEPapyTHS  
PnifgW63Q+IA1qf7RNIN6m4bWQcdG9J0wUEPH38883VL5xSeI3kHpw5QIKOrNxG4x74kbgSttdDnJaIqSt0Ex6/u386J+a4/cbOtvixkXfuk7J  
a7wAdr2UmpZ/DMvYIoM4chCLl0wvqIvJmLU4wVPAnodLJeBWZuMxyCh6jy0cqo19xEtwsqqiPK0EUEQ1kAgWgEriJZB1n9NQ0OcAzd/Kog=  
=

Instancias y recursos a disposición de los usuarios para atender quejas:



Conoce los servicios de los diferentes suministradores:

<http://usuariocalificado.cre.gob.mx/UsuarioCalificado/LEstadoSuministrador>

## ¡AVISO IMPORTANTE!

- Corte a partir de 11 MAY 19.
- Tu negocio cuenta para México, de febrero a julio el INEGI está llevando a cabo los Censos Económicos 2019. ¡Participa!
- Servicio a Clientes Teléfono 071.



Nuestro compromiso es seguir conectados contigo. **CFE-contigo**

¿En qué podemos ayudarte?

