

SAPASMA

RASTRO NUEVO
SAN MIGUEL EL ALTO CENTRO
SAN MIGUEL EL ALTO, JAL.
C.P. 47140

TOTAL A PAGAR:

\$79,521.00

(SETENTA Y NUEVE MIL QUINIENTOS VEINTIUN PESOS 00/100 M.N.)

NO. DE SERVICIO : 449900400079
RMU : 45595 90-04-09 SAP0-81115 001 CFE

PERIODO FACTURADO: 24 ABR 19 - 23 MAY 19

TARIFA: GDMTO **NO. MEDIDOR:** 173AD0 **MULTIPLICADOR:** 1

FECHA LÍMITE DE PAGO: 08 JUN 19

CARGA CONECTADA kW: 100 **DEMANDA CONTRATADA kW:** 100

CORTE A PARTIR: 09 JUN 19

Concepto	No. medidor	Lectura actual		Lectura anterior		Diferencia	Totales
		Medida ●	Estimada ●	Medida ●	Estimada ●		
kWh	173AD0	x	23227	x	94707	28520	28,520
kW	173AD0		42		0	42	42
kVArh	173AD0		64719		43792	20927	20,927

Mes	Días de mes	Consumo prom. diario	Energía kWh	Precios \$/kWh	Importe (MXN)
-----	-------------	----------------------	-------------	----------------	---------------

Mes	Factor de proporción	kWMaxAñoMovil	kWMaxMes	Importe (MXN)	Factor de potencia
-----	----------------------	---------------	----------	---------------	--------------------

Costos de la energía en el Mercado Eléctrico Mayorista

Concepto	\$	\$/kW	\$/kWh	Importe (MXN)
Suministro	480.18	0.00	0.00	480.18
Distribución	0.00	6,119.90	0.00	6,119.90
Transmisión	0.00	0.00	4,742.87	4,742.87
CENACE	0.00	0.00	222.46	222.46
Energía	0.00	0.00	31,305.12	31,305.12
Capacidad	0.00	19,787.05	0.00	19,787.05
SCnMEM	0.00	0.00	154.00	154.00
Total	480.18	25,906.95	36,424.45	62,811.58

Desglose del Importe a pagar

Concepto	Importe (MXN)
Cargo Fijo	480.18
Energía	62,331.40
2% Baja Tensión	1,256.23
Cargo Factor de Potencia	4,484.75
Subtotal	68,552.56
IVA 16%	10,968.40
Facturación del Periodo	79,520.96
Adeudo Anterior	81,022.79
Su Pago	81,022.00
Total	\$79,521.75

(1) Otros MEM: Costos relacionados con los servicios del Mercado.
(2) DAP: Derecho al Alumbrado Público.



Fecha, hora y lugar de impresión: 03 JUN 2019 12:28:19 hrs. Pasaje Gonzalez Gallo 15 Centro San Miguel el Alto San Miguel el Alto Jalisco Mexico 47140
El Gobierno Federal trabaja contra la impunidad, con tu ayuda fortalecemos la lucha. Secretaría de la Función Pública quejas y denuncias al Teléfono:



NÚMERO DE SERVICIO (RMU): 45595 90-04-09 SAP0-81115 001 CFE
01 449900400079 190608 000079521 5



TOTAL A PAGAR:
\$79,521.00

(SETENTA Y NUEVE MIL QUINIENTOS VEINTIUN PESOS 00/100 M.N.)

CUENTA: 76DX02E010040400 CLAVE DE ENVÍO: Repartir

Consumo histórico

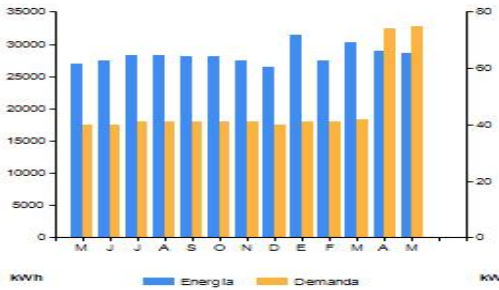

Energía Mes de facturación Demanda

Periodo	Demanda máxima kW	Consumo total kW	Factor potencia %	Factor carga %	Precio medio (MXN)
MAY 18	40	26,982	81.91	94	1.6695
JUN 18	40	27,429	81.63	95	1.7962
JUL 18	41	28,335	81.03	93	1.9871
AGO 18	41	28,335	81.03	96	2.1727
SEP 18	41	28,128	80.10	87	2.5309
OCT 18	41	28,166	80.18	95	2.4978
NOV 18	41	27,491	79.77	93	2.5048
DIC 18	40	26,453	79.60	98	2.1327
ENE 19	41	31,351	79.56	100	2.0269
FEB 19	41	27,400	79.66	93	2.1200
MAR 19	42	30,258	79.89	94	2.0945
ABR 19	74	28,996	80.22	96	2.4088
MAY 19	75	28,520	80.62	98	2.4037

Datos Fiscales del Receptor Cadena Original Este documento es una representación impresa de un CFDI Pago en una sola exhibición

SAP081115IN7 RASTRO NUEVO SAN MIGUEL EL ALTO, JAL. Serie: XB Folio: 000012790148 Folio Fiscal: 79C80BFD-363A-42E6-B502-AECF3C2DB07B N. Certificado del SAT: 0000100000406725461 No. certificado del CSD: 0000100000413089779 Fecha y Hora de certificación: 2019-05-27T15:07:49 Unidad de medida: No Aplica Método de pago: NA Régimen Fiscal: REGIMEN GENERAL DE LEY DE PERSONAS MORALES



vbVpoQ12RaRDi5rEFb6ZWEuSnuCFo50MnepFTTpfGl1NvU+D+glSUGKtdC3+wcGg0OaWYGCs3JnBZIVgB03n8Uy6dK9g6Gys4+IF3z5lSjr0HR7XQm8AvvSolDUvPYlhjGwgaO2x3XAGVUwb4KVZAVtH1vmtaJCHO031AsdtuB8bby2+Tie+wjr0XdLhT1Y3TWizAmORmBFLXReCcgGMfhuA5D AODWU4hi1XEGMYPW3i+nrun76ysqha19n9cVBwfnx1F0ljsHYT4+VbL+q+IXw30YcP6XX0jeeW19STVik6NXqRgpc2oSDwBzKKnBg8ToelEBrMp2avIEQ==
T9GJ2w+zr8qQZxpSc1tR+gl7HbCh+Hl14rwWHrs/bzpbwXW8FZD5CdF6G6KoFoUJvcTqWwpTnDPO3VfGHJNgaNUmYg3SU7S3dMotkrH/Ojn ShOMGI4rKXh07mi6VymBzcpF5/pililULIAwPCXkmCcuVHDjJMug9mmujhOCJBi9ZF+cmZdVP399LNpGTZ9Qj0YG1Wp1Tm59HHqpcEhspR sFDcuNBLNkgs9NuMoEabrmFnhiX24Xv2RKQyIMTaitbHzGzQJEE8EoPqDUp3E3qj0EoHdH00Jey2PV9+4wqJtN62Ew/atr+T8xo1TrqV4Y+PE817 V0cPShA=

Instancias y recursos a disposición de los usuarios para atender quejas:



Conoce los servicios de los diferentes suministradores:

<http://usuariocalificado.cre.gob.mx/UsuarioCalificado/LEstadoSuministrador>

¡AVISO IMPORTANTE!

- Corte a partir de 09 JUN 19.
- Tu negocio cuenta para México, de febrero a julio el INEGI está llevando a cabo los Censos Económicos 2019. ¡Participa!
- Servicio a Clientes Teléfono 071.



Nuestro compromiso es seguir conectados contigo. **CFE-contigo**

¿En qué podemos ayudarte?



CFENacional

@CFEmx

@CFE_Contigo

cfemx