

**SAPASMA**

 RASTRO NUEVO  
 SAN MIGUEL EL ALTO CENTRO  
 SAN MIGUEL EL ALTO, JAL.  
 C.P. 47140

**TOTAL A PAGAR:**
**\$88,311.00**

(OCHENTA Y OCHO MIL TRESCIENTOS ONCE PESOS 00/100 M.N.)

**NO. DE SERVICIO :** 449900400079  
**RMU :** 45595 90-04-09 SAP0-81115 001 CFE

**PERIODO FACTURADO:** 22 AGO 19 - 23 SEP 19

**TARIFA:** GDMTO **NO. MEDIDOR:** 173AD0 **MULTIPLICADOR:** 1

**FECHA LÍMITE DE PAGO: 07 OCT 19**
**CARGA CONECTADA kW:** 100 **DEMANDA CONTRATADA kW:** 100

**CORTE A PARTIR: 08 OCT 19**

Concepto	No. medidor	Lectura actual		Lectura anterior		Diferencia	Totales
		Medida ●	Estimada ●	Medida ●	Estimada ●		
kWh	173AD0	x	42628	x	11322	31306	31,306
kW	173AD0		43		0	43	43
kVArh	173AD0		54800		30687	24113	24,113

Mes	Días de mes	Consumo prom. diario	Energía kWh	Precios \$/kWh	Importe (MXN)
-----	-------------	----------------------	-------------	----------------	---------------

Costos de la energía en el Mercado Eléctrico Mayorista				
Concepto	\$	\$/kW	\$/kWh	Importe (MXN)
Suministro	529.85	0.00	0.00	529.85
Distribución	0.00	7,031.27	0.00	7,031.27
Transmisión	0.00	0.00	5,206.19	5,206.19
CENACE	0.00	0.00	244.19	244.19
Energía	0.00	0.00	33,896.57	33,896.57
Capacidad	0.00	21,904.17	0.00	21,904.17
SCnMEM	0.00	0.00	169.06	169.06
<b>Total</b>	<b>529.85</b>	<b>28,935.44</b>	<b>39,516.01</b>	<b>68,981.30</b>

Desglose del Importe a pagar	
Concepto	Importe (MXN)
Cargo Fijo	529.85
Energía	68,451.45
2% Baja Tensión	1,379.63
Cargo Factor de Potencia	5,769.59
Subtotal	76,130.52
IVA 16%	12,180.88
Facturación del Periodo	88,311.40
Adeudo Anterior	81,867.19
Su Pago	81,867.00-
<b>Total</b>	<b>\$88,311.59</b>

 (1) Otros MEM: Costos relacionados con los servicios del Mercado.  
 (2) DAP: Derecho al Alumbrado Público.

**Fecha, hora y lugar de impresión:** 01 OCT 2019 09:33:17 hrs. Pasaje Gonzalez Gallo 15 Centro San Miguel al Alto San Miguel al Alto Jalisco Mexico 47140  
 El Gobierno Federal trabaja contra la impunidad, con tu ayuda fortalecemos la lucha. Secretaría de la Función Pública quejas y denuncias al Teléfono:

**NÚMERO DE SERVICIO (RMU):** 45595 90-04-09 SAP0-81115 001 CFE  
**01 449900400079 191007 00088311 5**

**TOTAL A PAGAR:**  
**\$88,311.00**

(OCHENTA Y OCHO MIL TRESCIENTOS ONCE PESOS 00/100 M.N.)

CUENTA: 76DX02E010040400 CLAVE DE ENVÍO: Repartir

# Consumo histórico

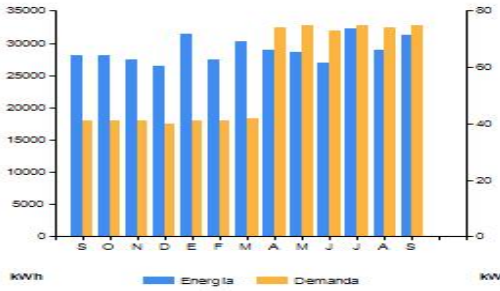

Energía Mes de facturación Demanda

Periodo	Demanda máxima kW	Consumo total kW	Factor potencia %	Factor carga %	Precio medio (MXN)
SEP 18	41	28,128	80.10	87	2.5309
OCT 18	41	28,166	80.18	95	2.4978
NOV 18	41	27,491	79.77	93	2.5048
DIC 18	40	26,453	79.60	98	2.1327
ENE 19	41	31,351	79.56	100	2.0269
FEB 19	41	27,400	79.66	93	2.1200
MAR 19	42	30,258	79.89	94	2.0945
ABR 19	74	28,996	80.22	96	2.4088
MAY 19	75	28,520	80.62	98	2.4037
JUN 19	73	26,904	80.53	93	2.4448
JUL 19	75	32,245	80.00	95	2.4490
AGO 19	74	28,946	79.65	93	2.4382
SEP 19	75	31,306	79.22	95	2.4318

Datos Fiscales del Receptor Cadena Original Este documento es una representación impresa de un CFDI Pago en una sola exhibición

SAP081115IN7 RASTRO NUEVO SAN MIGUEL EL ALTO, JAL. Serie: XB Folio: 000013753802 Folio Fiscal: 793D0C64-7A92-4D05-86F2-5068406C516D N. Certificado del SAT: 0000100000406725461 No. certificado del CSD: 0000100000413089779 Fecha y Hora de certificación: 2019-09-25T15:59:36 Unidad de medida: No Aplica Método de pago: NA Régimen Fiscal: REGIMEN GENERAL DE LEY DE PERSONAS MORALES



iGgWS40QWwWTDghd6gxT6p773pESO7OdDotZwAgAxECzQmNwQ1ZzhxiQNGBas29dXx/XfVnKz+Gmh1EtqXnTjvLbxKNEUv9/beZocRTB y8/G8vpx1qPc53ZbBTxNgIApfJouU2h+0clKcX5Lfn70f6MnEwaq6DykkdP6bRG3/Hfu9kMe/cJRNjVpLqmonCJnTG/msbp88yon+KQVS2ZSZLqg KfmyyVYDJLUD7YoXb9H71QySSRsRgS3+rK+ICwGajL/+7HGLet2Bj4pu2ZrU2CgS++upGEXASq19+HGatOvx7HV0GPa9R0z9k/vrfCqYOecPIS dI3+oA==  
 VchcnzIzTKKgG1epzDY+LJ1bReTHo5E7EzeghHjDOFceFYtkrsjhAtM1A78swzoKq45sa+uEPmRupztd/Bp0fMpkOYotmmjzbs2Cckhee1qQLoPj USqccq0pn3jr+IANIOeuFasHj/6T+oPon1jnbZYEAz2RYXNhe7ake6dz/vhkgFUS+6KOxkcUnNCm03yRyhlvbcw1ZZFB56G82mNZMfosl5b6o4tkpLC JBYCjlo2DoTglRbyImZyu+4yGzFcEdDeAIN75wYRwDzzEaagJjgsh/pY7RxT1Wemtk1dcaKKAQHnazQ1UabEQDfgWFTChc577nRoas2I2FQ==

Instancias y recursos a disposición de los usuarios para atender quejas:



Conoce los servicios de los diferentes suministradores:

<http://usuariocalificado.cre.gob.mx/UsuarioCalificado/LEstadoSuministrador>

## ¡AVISO IMPORTANTE!

- Corte a partir de 08 OCT 19.
  - Septiembre, mes del Testamento. ¡Herédales tranquilidad!
- Visita [www.gob.mx/segob](http://www.gob.mx/segob)

Nuestro compromiso es seguir conectados contigo. **CFE-contigo**

¿En qué podemos ayudarte?

