

**SAPASMA**

 RCHO BELEN  
 2 KM LADO DERECHO  
 COL S JOSE DEL TEMPLO  
 SAN JOSE DE LOS REYN, JAL.  
 C.P. 45500

**TOTAL A PAGAR:**
**\$155,677.00**

 (CIENTO CINCUENTA Y CINCO MIL SEISCIENTOS  
 SETENTA Y SIETE PESOS 00/100 M.N.)

**NO. DE SERVICIO :** 449950300903  
**RMU :** 45500 95-03-07 SAP0-81115 005 CFE

**PERIODO FACTURADO:** 23 ABR 19 - 22 MAY 19

**TARIFA:** GDMTO **NO. MEDIDOR:** OTW505 **MULTIPLICADOR:** 80

**FECHA LÍMITE DE PAGO: 07 JUN 19**
**CARGA CONECTADA kW:** 100 **DEMANDA CONTRATADA kW:** 100

**CORTE A PARTIR: 08 JUN 19**

Concepto	No. medidor	Lectura actual		Lectura anterior		Diferencia	Totales
		Medida ●	Estimada ●	Medida ●	Estimada ●		
kWh	OTW505	x	75894	x	75181	713	57,040
kW	OTW505		1.07		0	1.07	86
kVArh	OTW505		83633		83157	476	38,080

Mes	Días de mes	Consumo prom. diario	Energía kWh	Precios \$/kWh	Importe (MXN)
-----	-------------	----------------------	-------------	----------------	---------------

Mes	Factor de proporción	kWMaxAñoMovil	kWMaxMes	Importe (MXN)	Factor de potencia
-----	----------------------	---------------	----------	---------------	--------------------

Costos de la energía en el Mercado Eléctrico Mayorista				
Concepto	\$	\$/kW	\$/kWh	Importe (MXN)
Suministro	480.18	0.00	0.00	480.18
Distribución	0.00	12,545.86	0.00	12,545.86
Transmisión	0.00	0.00	9,485.75	9,485.75
CENACE	0.00	0.00	444.91	444.91
Energía	0.00	0.00	62,568.95	62,568.95
Capacidad	0.00	39,593.49	0.00	39,593.49
SCnMEM	0.00	0.00	308.02	308.02
<b>Total</b>	<b>480.18</b>	<b>52,139.35</b>	<b>72,807.63</b>	<b>125,427.16</b>

Desglose del Importe a pagar	
Concepto	Importe (MXN)
Cargo Fijo	480.18
Energía	124,946.98
2% Baja Tensión	2,508.54
Cargo Factor de Potencia	6,268.85
Subtotal	134,204.55
IVA 16%	21,472.72
Facturación del Periodo	155,677.27
Adeudo Anterior	173,453.60
Su Pago	173,453.00-
<b>Total</b>	<b>\$155,677.87</b>

 (1) Otros MEM: Costos relacionados con los servicios del Mercado.  
 (2) DAP: Derecho al Alumbrado Público.

**Fecha, hora y lugar de impresión:** 03 JUN 2019 12:29:33 hrs. Pasaje Gonzalez Gallo 15 Centro San Miguel al Alto San Miguel al Alto Jalisco Mexico 47140  
 El Gobierno Federal trabaja contra la impunidad, con tu ayuda fortalecemos la lucha. Secretaría de la Función Pública quejas y denuncias al Teléfono:

**NÚMERO DE SERVICIO (RMU):** 45500 95-03-07 SAP0-81115 005 CFE  
**01 449950300903 190607 000155677 1**

CUENTA: 75DX02E020010095 CLAVE DE ENVÍO: Repartir

**TOTAL A PAGAR:**  
**\$155,677.00**

 (CIENTO CINCUENTA Y CINCO MIL SEISCIENTOS SETENTA  
 Y SIETE PESOS 00/100 M.N.)

# Consumo histórico

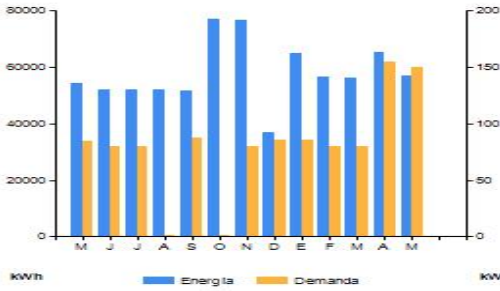

Energía Mes de facturación Demanda

Periodo	Demanda máxima kW	Consumo total kW	Factor potencia %	Factor carga %	Precio medio (MXN)
MAY 18	85	54,400	90.02	83	1.6260
JUN 18	80	52,000	89.72	90	1.7127
JUL 18	80	52,000	89.72	93	1.8471
AGO 18	1	52,000	89.72	771	1.3888
SEP 18	88	51,840	89.77	79	2.4133
OCT 18	1	76,960	90.80	21	1.5965
NOV 18	80	76,800	92.24	133	2.0772
DIC 18	86	37,040	85.16	64	2.4005
ENE 19	86	64,960	90.10	95	1.8955
FEB 19	80	56,800	90.04	102	1.8951
MAR 19	80	56,080	90.23	97	1.9140
ABR 19	155	65,280	85.64	99	2.2906
MAY 19	150	57,040	83.17	95	2.3528

Datos Fiscales del Receptor Cadena Original Este documento es una representación impresa de un CFDI Pago en una sola exhibición

SAP081115IN1 RCHO BELEN SAN JOSE DE LOS REYN, JAL. Serie: XB Folio: 000012771739 Folio Fiscal: A7FD0D2C-5B72-40C3-81C0-7F1DF7A853FD N. Certificado del SAT: 0000100000406725461 No. certificado del CSD: 0000100000413089779 Fecha y Hora de certificación: 2019-05-24T16:41:53 Unidad de medida: No Aplica Método de pago: NA Régimen Fiscal: REGIMEN GENERAL DE LEY DE PERSONAS MORALES



KJmxcRzqNh3xbBoZwHfbXB0yN5DzrZWz9JCQwDaa98LD+2rqeWGpPccCx8CeBT86eZ4/WJ0E3FwVWVYMCVIA+ETwA//fkz1MSGgfmvxznbx+  
Cdp/awbhfG4d0Vf/0nqbd24i6AtGfXl/QE17XGXk0c8DMThfOh+SiQCltvtnUO6vxoHLLqu89A9Cijksb077/okRqeGb8C1MINDMOTbzCGPFvNOkSgr7u  
sR+/0kPA2MThZCNkFO7r09BB/GiHGiaOpkie2B/Two1v2N0rPSCzGjuExB3KMYCkQezqrsKnVcPfuRepp2iXNnHqoSf1r4hghefrGDSfSDBUJ  
g==  
F++7shJEUl5Cw3+B+3a6UJQqMEggZzq9RW72ks15pCmrNrvFVhW6WafWU/rgYdNjP+9JSiHKtnawW07UAb5cmQum7HCiO2MtU5exnDhpmM8  
DCdAocqui4DopD89AHsH+LppibpSdC747mV1FFth5ALUfclwplv78U7+L+JckqH7ILjnZpsvVR/ovTh4u4F3jH1TzGbuzEd2Gc+ksUEz4C4ruh1Igl  
KvzYKjvJMUyPw7xTKOXnUplLhNTJZBYNjtdkP5DoA8J3mEQa+gSPd+7BgKf1RntNly4AJzjp0p0qCkJyS0d1DU6iB9EK7GL2DUA+ruDjglv  
W==

Instancias y recursos a disposición de los usuarios para atender quejas:



Conoce los servicios de los diferentes suministradores:

<http://usuariocalificado.cre.gob.mx/UsuarioCalificado/LEstadoSuministrador>

## ¡AVISO IMPORTANTE!

- Corte a partir de 08 JUN 19.
- Tu negocio cuenta para México, de febrero a julio el INEGI está llevando a cabo los Censos Económicos 2019. ¡Participa!
- Servicio a Clientes Teléfono 071.

Nuestro compromiso es seguir conectados contigo. **CFE-contigo**

¿En qué podemos ayudarte?

