

**SAPASMA**

 RCHO BELEN  
 2 KM LADO DERECHO  
 COL S JOSE DEL TEMPLO  
 SAN JOSE DE LOS REYN, JAL.  
 C.P. 45500

**TOTAL A PAGAR:**
**\$161,704.00**

 (CIENTO SESENTA Y UN MIL SETECIENTOS  
 CUATRO PESOS 00/100 M.N.)

**NO. DE SERVICIO :** 449950300903  
**RMU :** 45500 95-03-07 SAP0-81115 005 CFE

**PERIODO FACTURADO:** 22 JUL 19 - 21 AGO 19

**TARIFA:** GDMTO **NO. MEDIDOR:** OTW505 **MULTIPLICADOR:** 80

**FECHA LÍMITE DE PAGO: 06 SEP 19**
**CARGA CONECTADA kW:** 100 **DEMANDA CONTRATADA kW:** 100

**CORTE A PARTIR: 07 SEP 19**

Concepto	No. medidor	Lectura actual		Lectura anterior		Diferencia	Totales
		Medida ●	Estimada ●	Medida ●	Estimada ●		
kWh	OTW505	x	78127	x	77389	738	59,040
kW	OTW505		1.073		0	1.073	86
kVArh	OTW505		85135		84635	500	40,000

Mes	Días de mes	Consumo prom. diario	Energía kWh	Precios \$/kWh	Importe (MXN)
-----	-------------	----------------------	-------------	----------------	---------------

Mes	Factor de proporción	kWMaxAñoMovil	kWMaxMes	Importe (MXN)	Factor de potencia
-----	----------------------	---------------	----------	---------------	--------------------

Costos de la energía en el Mercado Eléctrico Mayorista				
Concepto	\$	\$/kW	\$/kWh	Importe (MXN)
Suministro	496.74	0.00	0.00	496.74
Distribución	0.00	12,874.48	0.00	12,874.48
Transmisión	0.00	0.00	9,818.36	9,818.36
CENACE	0.00	0.00	460.51	460.51
Energía	0.00	0.00	65,103.41	65,103.41
Capacidad	0.00	40,839.64	0.00	40,839.64
SCnMEM	0.00	0.00	318.81	318.81
<b>Total</b>	<b>496.74</b>	<b>53,714.12</b>	<b>75,701.09</b>	<b>129,911.95</b>

Desglose del Importe a pagar	
Concepto	Importe (MXN)
Cargo Fijo	496.74
Energía	129,415.21
2% Baja Tensión	2,598.24
Cargo Factor de Potencia	6,890.53
Subtotal	139,400.72
IVA 16%	22,304.11
Facturación del Periodo	161,704.83
Adeudo Anterior	313,748.16
Su Pago	313,748.00-
<b>Total</b>	<b>\$161,704.99</b>

 (1) Otros MEM: Costos relacionados con los servicios del Mercado.  
 (2) DAP: Derecho al Alumbrado Público.

**Fecha, hora y lugar de impresión:** 02 SEP 2019 09:48:42 hrs. Pasaje Gonzalez Gallo 15 Centro San Miguel al Alto San Miguel al Alto Jalisco Mexico 47140  
 El Gobierno Federal trabaja contra la impunidad, con tu ayuda fortalecemos la lucha. Secretaría de la Función Pública quejas y denuncias al Teléfono:

**NÚMERO DE SERVICIO (RMU):** 45500 95-03-07 SAP0-81115 005 CFE  
**01 449950300903 190906 000161704 2**

CUENTA: 75DX02E020010095 CLAVE DE ENVÍO: Repartir

**TOTAL A PAGAR:**
**\$161,704.00**

 (CIENTO SESENTA Y UN MIL SETECIENTOS CUATRO  
 PESOS 00/100 M.N.)

# Consumo histórico

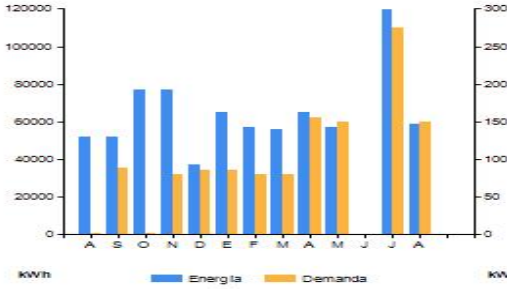

Energía Mes de facturación Demanda

Periodo	Demanda máxima kW	Consumo total kW	Factor potencia %	Factor carga %	Precio medio (MXN)
AGO 18	1	52,000	89.72	771	1.3888
SEP 18	88	51,840	89.77	79	2.4133
OCT 18	1	76,960	90.80	21	1.5965
NOV 18	80	76,800	92.24	133	2.0772
DIC 18	86	37,040	85.16	64	2.4005
ENE 19	86	64,960	90.10	95	1.8955
FEB 19	80	56,800	90.04	102	1.8951
MAR 19	80	56,080	90.23	97	1.9140
ABR 19	155	65,280	85.64	99	2.2906
MAY 19	150	57,040	83.17	95	2.3528
JUN 19	0	0	0.00	0	0.0000
JUL 19	275	119,600	83.07	176	2.2615
AGO 19	150	59,040	82.79	95	2.3611

Datos Fiscales del Receptor Cadena Original Este documento es una representación impresa de un CFDI Pago en una sola exhibición

SAP081115IN7 RCHO BELEN SAN JOSE DE LOS REYN, JAL. Serie: XB Folio: 000013519566 Folio Fiscal: 4E0BD38D-9C8F-4DF6-B9CD-B414541C839A N. Certificado del SAT: 00001000000406725461 No. certificado del CSD: 00001000000413089779 Fecha y Hora de certificación: 2019-08-23T15:50:13 Unidad de medida: No Aplica Método de pago: NA Régimen Fiscal: REGIMEN GENERAL DE LEY DE PERSONAS MORALES



NZx0uLesnWWD7SBQWd944zOnBPYpgNFffNm48Ba8WQcwXW9wyuNo99kR766+I4zHXJULMByMbPNVrTIVnOTUsBscLUQfOwQqDBmqms  
VN7zdcLVKbHY6L9nBA5pLwCQR86xQwE5ZHLNyOfnmEA7Io5pEISLpXtGQ1xNaxmaJAnkLCVRi2Cpl/4VwdOEn3wqXQPQCu5YC1UT+R2TMjJAS  
oLH3Wrs7ZHpoa2rvgrRol/Id0zseClusrugsLg7vUPa/1+sV+Ydr5+ZPd8XmXth+nmPXDRFLFsg8ZIOUgijPoyRAVfGpElqnuL1adVsgcg60/e+s4RGqwg  
ezDIO==  
ICChUJp73UoUAMiV6D85cS3I2uKeihUDJJNYg3JysZWqV5kaYv5c2jAM6Vzcg8haDQdm9XL2R1M4Wpg93jokcsD46kTxGaUF7bvAKOAnbVikihSj  
PGYv0HreiLQeVH3utmkUoCKVsegeDbr/fU9aZr1k2atbZnPUjyve6najeopj7WQCF39+TBLmjCQBnB7YbvxR5jPpPst2BLG3HyadKcCyx5dRSU4u  
ne/6tmKXbw4owikUo8XmG8LwMK/p7xinkSszElnr4AE00EtMZ+VJ1plJ0/k7etdxkv+z5CnUb5Uj1VlQ66KROrQA8S8VbgqugFV04al0/mQ==

Instancias y recursos a disposición de los usuarios para atender quejas:



Conoce los servicios de los diferentes suministradores:

<http://usuariocalificado.cre.gob.mx/UsuarioCalificado/LEstadoSuministrador>

## ¡AVISO IMPORTANTE!

- Corte a partir de 07 SEP 19.

Nuestro compromiso es seguir conectados contigo. **CFE-contigo**

¿En qué podemos ayudarte?

