

SAPASMA

RCHO EL ZAPOTE
T 08JAL12071312HHGR99
MIRANDILLAS
MIRANDILLAS, JAL.
C.P. 47160

TOTAL A PAGAR:

\$25,525

(VEINTICINCO MIL QUINIENTOS VEINTICINCO PESOS M.N.)

NO. DE SERVICIO : 450030100641

PERIODO FACTURADO: 28 AGO 23 - 27 SEP 23

RMU : 48670 03-02-26 SAP0-81115 001 CFE

TARIFA: GDMTO

NO. MEDIDOR: PU662C

MULTIPLICADOR: 1

FECHA LÍMITE DE PAGO: 13 OCT 23

CARGA CONECTADA kW: 40

DEMANDA CONTRATADA kW: 40

CORTE A PARTIR: 14 OCT 23

Concepto	No. medidor	Lectura actual		Lectura anterior		Diferencia	Totales
		Medida ●	Estimada ●	Medida ●	Estimada ●		
KWh	PU662C	x	76485	x	69175	7310	7,310
kW	PU662C		25		0	25	25
kVArh	PU662C		95528		90292	5236	5,236
Mes	Días de mes	Consumo prom. diario		Energía kWh		Precios \$/kWh	
Mes	Factor de proporción	Demanda máxima \$/kW		Precios \$/kW		Importe (MXN)	Factor de potencia
							81.30

Costos de la energía en el Mercado Eléctrico Mayorista				
Concepto	\$	\$/kW	\$/kWh	Importe (MXN)
Suministro	358.20	0.00	0.00	358.20
Distribución	0.00	3,142.58	0.00	3,142.58
Transmisión	0.00	0.00	1,285.10	1,285.10
CENACE	0.00	0.00	46.06	46.06
Energía	0.00	0.00	9,270.54	9,270.54
Capacidad	0.00	6,127.32	0.00	6,127.32
SCnMEM(*)	0.00	0.00	45.32	45.32
Total	358.20	9,269.90	10,647.02	20,275.12

Desglose del importe a pagar	
Concepto	Importe (MXN)
Cargo Fijo ³	358.20
Energía	19,916.92
2% Baja Tensión ³	405.50
Cargo Factor de Potencia ³	1,323.56
Subtotal	22,004.18
IVA 16%	3,520.67
Facturación del Periodo	25,524.85
Adeudo Anterior	25,374.85
Su Pago	25,374.00-
Total	\$25,525.70

(1) SCnMEM: Costos relacionados con los servicios del Mercado. (2) DAP: Derecho al Alumbrado Público. (3) Cargos o créditos: Diversos conceptos que se pueden incluir en el aviso recibo relacionados con el suministro.

Fecha, hora y lugar de impresión: 03 OCT 2023 08:49:28 hrs. La Luz 31 La Luz Jalostotitlan, Jalostotitlan Jalisco, México 47120

El Gobierno Federal trabaja contra la impunidad, con tu ayuda fortalecemos la lucha. Secretaría de la Función Pública quejas y denuncias al Teléfono:



48670 03-02-26 SAP0-81115 001 CFE
01 450030100641 231013 000025525 0



79DX02G083010210

Reparitr

1

CFE-contigo



\$25,525

(VEINTICINCO MIL QUINIENTOS VEINTICINCO PESOS M.N.)

CONSUMO HISTÓRICO

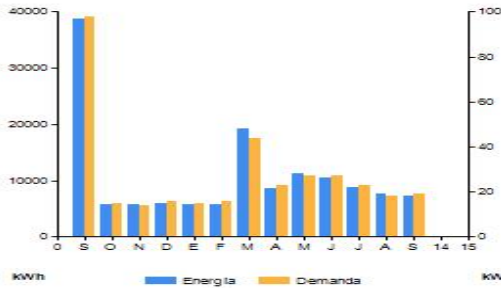

Período	Demanda kW	Consumo total kWh	Factor potencia %	Factor carga %	Precio medio (MXN)
SEP 22	98	38,807	99.99	180	2.2294
OCT 22	15	5,697	99.99	29	2.5638
NOV 22	14	5,697	99.99	26	2.6439
DIC 22	16	5,967	99.99	30	2.6306
ENE 23	15	5,697	99.99	29	2.5537
FEB 23	16	5,700	99.99	30	2.7087
MAR 23	44	19,125	99.99	86	2.4213
ABR 23	23	8,500	99.99	44	2.6825
MAY 23	27	11,151	74.97	52	3.0715
JUN 23	27	10,556	88.50	52	2.8301
JUL 23	23	8,725	88.27	45	2.8316
AGO 23	18	7,572	84.64	27	2.8889
SEP 23	19	7,310	81.30	41	3.0101

Datos Fiscales del Receptor Cadena Original Este documento es una representación impresa de un CFDI PPD

RFC: SAP081151N7 Razón Social: SISTEMA DE AGUA POTABLE, ALCANTARILLADO Y SANEAMIENTO DEL MUNICIPIO DE SAN MIGUEL EL ALTO, JALISCO Régimen Fiscal: Personas Morales con Fines no Lucrativos. Uso CFDI: Gastos en general. CP: 47140 Serie: XB Folio: 000024285808 Folio Fiscal: D04E4F95-COCA-4505-A538-0C204391488D N. Certificado del SAT: 00001000000700926429 No. certificado del CSD: 00001000000516932473 Fecha y Hora de certificación: 2023-09-29T12:06:17 Unidad de medida: No Aplica

||4.0|XB|000024285808|2023-09-29T12:06:17|44|99|00001000000516932473|22004.18|MXN|25524.85||01|PPD|47120|CSS160330CP7|CFE SUMINISTRADOR DE SERVICIOS BASICOS|601|SAP081151N7|SISTEMA DE AGUA POTABLE, ALCANTARILLADO Y SANEAMIENTO DEL MUNICIPIO DE SAN MIGUEL EL ALTO, JALISCO|47140|603|G03|83101800|1|KWH|Energia|22004.18|22004.18|22004.18|002|Tasa|0.160000|3520.67|22004.18|002|Tasa|0.160000|3520.67|3520.67|



kGluG670dkSbyXiVumhDY9kM81koFiMjJlykIbxbwhqXIOICSGY74NVJTDyKzuULg6usPe4b/8716Acti+XmqGw5eTCdzsmarX18NkoFzCqVvRk7XODMkw0ouxpeRpAn8xS4W0eVc k13vCmhW89E/wDoifSN-bl6/rqcNxaYf0dgGhdzIQ+lvq3PTGDz8m46XlprkBoobVEErc094ZV5c2NgSzkMplO+WcvaCcz44qpl42W8Mp+hYVzr3NXsLtaIiVKgveNu7MwJgYDzCQ 5Se+KuvVhdkicE0TzccEgzeWzJRrGwU5aAYWozLvhpbVam16Q/ZFQ==

dK3ssGu01+YmJaUWKjgVkB60+uw4TNauOaxSeptMAUjcr+ve+dGdgr0WKK2S+gSa1TVwaDLUSrInBUWYCBLSL0vagi8Pe+K/1u70H1thuX9s2bD4Ve4QR/w0FTNegWqmP0xAY JK9CjSrMrZ0gKkUSHzmZjFEditorLrqfWJR9gfaDnk6pDuih3qrMm16Y/CZ00CpgMp7t4gRwYMsy4hDjGc1b/MP+1DPHrvrgcR8Bin86qDnyYBYIE9ASHNNV6+EMRKElpMutBv1Nk ruvqTjfstUcVw+BjNuziSXdWaGLYd77MloWYyBIEN9K0JmYjN6NGY8uuQ==

Instancias y recursos a disposición de los usuarios para atender quejas:



Suministrador de Servicios Básicos.



PROFECO



¡AVISO IMPORTANTE!

- Corte a partir de 14 OCT 23.
- Servicio a Clientes Teléfono 071.

Conoce los servicios de los diferentes suministradores: <http://usuariocalificado.cre.aob.mx/UsuarioCalificado/ListadoSuministrador>

Circle K, 7-Eleven, Extra, Farmacias del Ahorro, Super Farmacias, Walmart, Six, Telecomm, laComer, Soriana

Bancomer, Banorte, Bansefi, Inbursa, Santander, Banamex, Banjercito, Scotiabank, Hsbc, CIBanco, Afirme, Multiva, Banco del Bajío, Banco Azteca, Soriana, Coppef