

**SAPASMA**

RASTRO NUEVO  
SAN MIGUEL EL ALTO CENTRO  
SAN MIGUEL EL ALTO, JAL.  
C.P. 47140

**TOTAL A PAGAR:**

**\$90,379.00**

(NOVENTA MIL TRESCIENTOS SETENTA Y NUEVE PESOS 00/100 M.N.)

**NO. DE SERVICIO :** 449900400079  
**RMU :** 45595 90-04-09 SAP0-81115 001 CFE

**PERIODO FACTURADO:** 23 ABR 20 - 23 MAY 20

**TARIFA:** GDMTO **NO. MEDIDOR:** 173AD0 **MULTIPLICADOR:** 1

**FECHA LÍMITE DE PAGO: 07 JUN 20**

**CARGA CONECTADA kW:** 100 **DEMANDA CONTRATADA kW:** 100 **CORTE A PARTIR: 08 JUN 20**

Concepto	No. medidor	Lectura actual		Lectura anterior		Diferencia	Totales
		Medida ● Estimada ●		Medida ● Estimada ●			
KWh	173AD0	x	69553	x	40192	29361	29,361
kW	173AD0		40		0	40	40
KVArh	173AD0		43335		10847	32488	32,488

Mes	Días de mes	Consumo prom. diario	Energía kWh	Precios \$/kWh	
Mes	Factor de proporción	Demanda máxima \$/kW	Precios \$/kW	Importe (MXN)	Factor de potencia

**Costos de la energía en el Mercado Eléctrico Mayorista**

Concepto	\$	\$/kW	\$/kWh	Importe (MXN)
Suministro	511.64	0.00	0.00	511.64
Distribución	0.00	6,116.46	0.00	6,116.46
Transmisión	0.00	0.00	4,929.72	4,929.72
CENACE	0.00	0.00	234.89	234.89
Energía	0.00	0.00	31,439.76	31,439.76
Capacidad	0.00	19,993.21	0.00	19,993.21
SCnMEM(*)	0.00	0.00	164.43	164.43
<b>Total</b>	<b>511.64</b>	<b>26,109.67</b>	<b>36,768.80</b>	<b>63,390.11</b>

**Desglose del importe a pagar**

Concepto	Importe (MXN)
Cargo Fijo <sup>3</sup>	511.64
Energía	62,878.47
2% Baja Tensión <sup>3</sup>	1,267.80
Cargo Factor de Potencia <sup>3</sup>	13,254.88
Subtotal	77,912.79
IVA 16%	12,466.04
Facturación del Periodo	90,378.83
Adeudo Anterior	86,453.75
Su Pago	86,453.00-
<b>Total</b>	<b>\$90,379.58</b>



El Gobierno Federal trabaja contra la impunidad, con tu ayuda fortalecemos la lucha. Secretaría de la Función Pública quejas y denuncias al Teléfono:

**Fecha, hora y lugar de impresión:** 01 JUN 2020 08:41:36 hrs. Pasaje Gonzalez Gallo 15 Centro San Miguel el Alto San Miguel al Alto Jalisco Mexico 47140



45595 90-04-09 SAP0-81115 001 CFE  
**01 449900400079 200607 000090379 0**



76DX02E010040400

Repartir

1

**\$90,379.00**

(NOVENTA MIL TRESCIENTOS SETENTA Y NUEVE PESOS 00/100 M.N.)

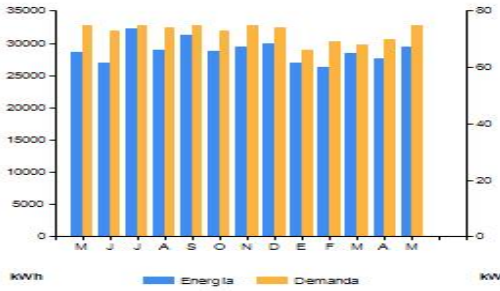

Periodo	Demanda máxima kW	Consumo total kWh	Factor potencia %	Factor carga %	Precio medio (MXN)
MAY 19	75	28,520	80.62	98	2.4037
JUN 19	73	26,904	80.53	93	2.4448
JUL 19	75	32,245	80.00	95	2.4490
AGO 19	74	28,946	79.65	93	2.4382
SEP 19	75	31,306	79.22	95	2.4318
OCT 19	73	28,802	79.02	93	2.3729
NOV 19	75	29,430	79.03	95	2.3764
DIC 19	74	29,961	80.67	75	2.3972
ENE 20	66	27,001	81.74	76	2.3950
FEB 20	69	26,316	81.48	86	2.4159
MAR 20	68	28,491	80.68	81	2.4240
ABR 20	70	27,563	67.26	93	2.7039
MAY 20	75	29,361	67.05	102	2.6536

**Datos Fiscales del Receptor Cadena Original Este documento es una representación impresa de un CFDI Pago en una sola exhibición**



SAP081115IN7 RASTRO NUEVO SAN MIGUEL EL ALTO, JAL. Serie: XB Folio: 000015624934 Folio Fiscal: 1DDB0415-1591-4688-8989-AD0BC345E7C4 N. Certificado del SAT: 00001000000406725461 No. certificado del CSD: 00001000000413089779 Fecha y Hora de certificación: 2020-05-27T14:09:58 Unidad de medida: No Aplica Método de pago: NA Régimen Fiscal: REGIMEN GENERAL DE LEY DE PERSONAS MORALES

XVM/nGkm8OQdyr8Vpkvt0cJakYlNawFPccw5Ws6fXz3X5S8wvzFQOWIWOKAKxHJ00zGriMkRnt6vtMh5PpZilw2WjkiM2GH/ToQIBMAXJJDsS32S5SSnknAujGwY3KSgHMqVQSQ172VEU12PPuXD4C2IRfpER9RHh1h1wx1eMMT1fwKK+VCz9eccXD4m1xqDHj0WgFvajbvTGiOmh19okbNYct9Sr5Fus6irKNMgKsBRTKTJW6eWa14moaXGos9gjjj6qncsAyr7wuYvpsY+JLa4LUcbl+b75JsbBec4Wzgz4geDQqaKir8oBEgdDTE13jzWETIWakzHYpVQ==

cuN+3skw9EciUhzpHA9td1cHdQvBK/ZK/Fsy2GTisetuV+s5YaD1c5MjKkCUD73tYm+9xnyuQbORkriZBwGkSpaM93IRH31h138XChV6Aito p/M2uu+3nr94ce+7+Sop5/5ZxsMcVDxHpaErEeGNH7EYzITShx3WPeAwPHzpwbgwhA+cRJBnaLESwpfZuGNZAPI1//Ggd22UxtKuN8eCSmyJRF OdOIE5PO/MJQY4JJxwhbvcB11HxPN8J44ggboJU10CeX5jwc4yzBjKn4cqfqiEFXcf8Gw55yKW3/r1fJ9yU6bj5EsbLLIClnyL1/pJZnq7rTdlQew==

Instancias y recursos a disposición de los usuarios para atender quejas:



Conoce los servicios de los diferentes suministradores:

<http://usuariocalificado.cre.gob.mx/UsuarioCalificado/ListadoSuministrador>

### ¡AVISO IMPORTANTE!

- Corte a partir de 08 JUN 20.
- Servicio a Clientes Teléfono 071.

¡Ahora es más fácil!



¡Ya puedes pagar tu recibo de CFE con tarjeta de crédito o débito en nuestros Centros de Atención!