

### SAPASMA

RASTRO NUEVO  
ESQ MARIANO ESCOBEDO Y PR  
SAN MIGUEL EL ALTO CENTRO  
SAN MIGUEL EL ALTO, JAL.  
C.P. 47140

### TOTAL A PAGAR:

**\$53,893**

(CINCUENTA Y TRES MIL OCHOCIENTOS  
NOVENTA Y TRES PESOS M.N.)

**NO. DE SERVICIO :** 449900400079  
**RMU :** 45595 90-04-09 SAP0-81115 001 CFE

**PERIODO FACTURADO:** 26 ABR 21 - 26 MAY 21

**TARIFA:** GDMTO **NO. MEDIDOR:** NB561U **MULTIPLICADOR:** 1

**FECHA LÍMITE DE PAGO: 10 JUN 21**

**CARGA CONECTADA kW:** 100 **DEMANDA CONTRATADA kW:** 100 **CORTE A PARTIR: 11 JUN 21**

Concepto	No. medidor	Lectura actual		Lectura anterior		Diferencia	Totales
		Medida ●	Estimada ●	Medida ●	Estimada ●		
KWh	NB561U	x	3339	x	82255	21084	21,084
kW	NB561U		32		0	32	32
kVArh	NB561U		48462		39571	8891	8,891

Mes	Días de mes	Consumo prom. diario	Energía kWh	Precios \$/kWh

Mes	Factor de proporción	Demanda máxima \$/kW	Precios \$/kW	Importe (MXN)	Factor de potencia

#### Costos de la energía en el Mercado Eléctrico Mayorista

Concepto	\$	\$/kW	\$/kWh	Importe (MXN)
Suministro	526.98	0.00	0.00	526.98
Distribución	0.00	5,117.85	0.00	5,117.85
Transmisión	0.00	0.00	3,662.30	3,662.30
CENACE	0.00	0.00	177.10	177.10
Energía	0.00	0.00	22,145.23	22,145.23
Capacidad	0.00	14,071.48	0.00	14,071.48
SCnMEM(*)	0.00	0.00	122.28	122.28
<b>Total</b>	<b>526.98</b>	<b>19,189.33</b>	<b>26,106.91</b>	<b>45,823.22</b>

#### Desglose del importe a pagar

Concepto	Importe (MXN)
Cargo Fijo <sup>2</sup>	526.98
Energía	45,296.24
2% Baja Tensión <sup>3</sup>	916.46
Bonificación Factor de Potencia <sup>3</sup>	280.44-
Subtotal	46,459.24
IVA 16%	7,433.47
Facturación del Periodo	53,892.71
Adeudo Anterior	58,482.87
Su Pago	58,482.00-
<b>Total</b>	<b>\$53,893.58</b>

(1) SCnMEM: Costos relacionados con los servicios del Mercado. (2) DAP: Derecho al Alumbrado Público. (3) Cargos o créditos: Diversos conceptos que se pueden incluir en el aviso recibo relacionados con el suministro.

Fecha, hora y lugar de impresión: 04 JUN 2021 13:51:19 hrs. Pasaje Gonzalez Gallo 15 Centro San Miguel el Alto San Miguel el Alto Jalisco Mexico 47140

El Gobierno Federal trabaja contra la impunidad, con tu ayuda fortalecemos la lucha. Secretaría de la Función Pública quejas y denuncias al Teléfono:



45595 90-04-09 SAP0-81115 001 CFE  
**01 449900400079 210610 000053893 1**

**\$53,893**



(CINCUENTA Y TRES MIL OCHOCIENTOS NOVENTA Y TRES PESOS M.N.)

76DX02E010050260

Reparar

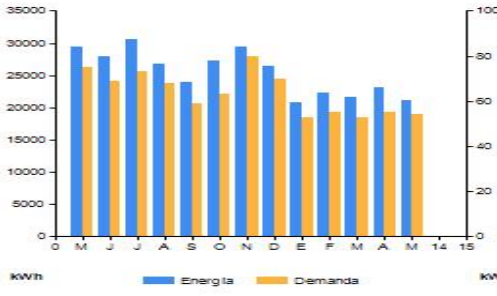

Periodo	Demanda máxima kW	Consumo total kWh	Factor potencia %	Factor carga %	Precio medio (MXN)
MAY 20	75	29,361	67.05	102	2.6536
JUN 20	69	27,952	87.84	64	2.3656
JUL 20	73	30,672	90.87	68	2.2469
AGO 20	68	26,834	84.16	63	2.3308
SEP 20	59	23,902	87.00	58	2.3026
OCT 20	63	27,229	92.98	55	2.2245
NOV 20	80	29,355	83.55	70	2.2760
DIC 20	70	26,513	78.71	61	2.3933
ENE 21	53	20,767	78.43	87	2.3160
FEB 21	55	22,353	92.34	94	2.1777
MAR 21	53	21,567	92.50	91	2.1422
ABR 21	55	23,065	92.39	97	2.1858
MAY 21	54	21,084	92.14	92	2.2035

**Datos Fiscales del Receptor Cadena Original Este documento es una representación impresa de un CFDI Pago en una sola exhibición**

SAP081115IN7 RASTRO NUEVO SAN MIGUEL EL ALTO, JAL. Serie: XB Folio: 000018704523 Folio Fiscal: C7F65AFO-BC3A-4961-9416-68CA31474BF0 N. Certificado del SAT: 0000100000406725461 No. certificado del CSD: 00001000000413089779 Fecha y Hora de certificación: 2021-05-27T15:53:42 Unidad de medida: No Aplica Método de pago: NA Régimen Fiscal: RÉGIMEN GENERAL DE LEY DE PERSONAS MORALES



||1.1|C7F65AFO-BC3A-4961-9416-68CA31474BF0|2021-05-27T15:53:42|WH6iQqPSRCHqIDBmNz/cimHNKZY799dDVZowS9mAD4QNfV+8N4nyg9KK5c91NXCiqnRowtOQ2iJX5MYzWzLeLr+lp9VrP04wQl+1aRBnRFXzLJQwq+M+34c9ib3yh/I XBvQmOBgym1RjArFxnVcuwePFBU7gbcCEnzAIAMZONZcQBmwBz/Cik+cEfaA7/yZxw94EqRZRg2VCG8qecB/GuMnJgJfG6j1p/FMab0ISUPAkCmajiJ6g+k1KPPbkGzIBchK L3H3m/z/+c8wEtye9c8e5e97V1MEPRBFZqZIRUCAdiwjyskgChnKYaO9HkfgkaLoZlA=||lcUx9j3UScSiO0r45ZPuT/E390F/cxNHx/mvzEusRGW7kIgzSZTgpyDQjSYCZGF9b4ZohdRtb+etygRpVXzCPLN8smhW7kKka4Su6yDIRRJOUSurg852pT5HWXhYMB9LUALHZNEnPcie+owt0kTEBQ4cBWLQc0LJTeQg3PybgMuwMFRn3CXGPX9/15mJ4BjmHBSYpA=||0000100 0000406725461|

WH6iQqPSRCHqIDBmNz/cimHNKZY799dDVZowS9mAD4QNfV+8N4nyg9KK5c91NXCiqnRowtOQ2iJX5MYzWzLeLr+lp9VrP04wQl+1aRBnRFXzLJQwq+M+34c9ib3yh/I XBvQmOBgym1RjArFxnVcuwePFBU7gbcCEnzAIAMZONZcQBmwBz/Cik+cEfaA7/yZxw94EqRZRg2VCG8qecB/GuMnJgJfG6j1p/FMab0ISUPAkCmajiJ6g+k1KPPbkGzIBchK L3H3m/z/+c8wEtye9c8e5e97V1MEPRBFZqZIRUCAdiwjyskgChnKYaO9HkfgkaLoZlA=

lcUx9j3UScSiO0r45ZPuT/E390F/cxNHx/mvzEusRGW7kIgzSZTgpyDQjSYCZGF9b4ZohdRtb+etygRpVXzCPLN8smhW7kKka4Su6yDIRRJOUSurg852pT5HWXhYMB9LUALHZNEnPcie+owt0kTEBQ4cBWLQc0LJTeQg3PybgMuwMFRn3CXGPX9/15mJ4BjmHBSYpA=

Instancias a disposición de los usuarios para atender quejas:



Conoce los servicios de los diferentes suministradores:

<http://usuariocalificado.cre.gov.mx/UsuarioCalificado/LlistadoSuministrador>

**¡AVISO IMPORTANTE!**

- Corte a partir de 11 JUN 21.
- Servicio a Clientes Teléfono 071.



**¡Ahora es más fácil!**



¡Ya puedes pagar tu recibo de CFE con tarjeta de crédito o débito en nuestros Centros de Atención!