

SAPASMA

ENTRADA SAN JOSE
COL S JOSE DEL TEMPLO
SAN JOSE DE LOS REYN, JAL.
C.P. 45500

TOTAL A PAGAR:

\$26,378

(VEINTISEIS MIL TRESCIENTOS SETENTA Y OCHO PESOS M.N.)

NO. DE SERVICIO : 449900100253
RMU : 45500 90-01-17 SAP0-81115 002 CFE

PERIODO FACTURADO: 24 NOV 20 - 23 DIC 20

TARIFA: GDMTO **NO. MEDIDOR:** 8L01F8 **MULTIPLICADOR:** 1

FECHA LÍMITE DE PAGO: 08 ENE 21

CARGA CONECTADA kW: 50 **DEMANDA CONTRATADA kW:** 50

CORTE A PARTIR: 09 ENE 21

Concepto	No. medidor	Lectura actual		Lectura anterior		Diferencia	Totales
		Medida ●	Estimada ●	Medida ●	Estimada ●		
KWh	8L01F8	x	77442	x	67944	9498	9,498
kW	8L01F8		48		0	48	48
kVArh	8L01F8		53474		47116	6358	6,358

Mes	Días de mes	Consumo prom. diario	Energía kWh	Precios \$/kWh	
Mes	Factor de proporción	Demanda máxima \$/kW	Precios \$/kW	Importe (MXN)	Factor de potencia

83.10

Costos de la energía en el Mercado Eléctrico Mayorista

Concepto	\$	\$/kW	\$/kWh	Importe (MXN)
Suministro	494.59	0.00	0.00	494.59
Distribución	0.00	3,692.25	0.00	3,692.25
Transmisión	0.00	0.00	1,594.71	1,594.71
CENACE	0.00	0.00	75.98	75.98
Energía	0.00	0.00	9,385.99	9,385.99
Capacidad	0.00	5,935.62	0.00	5,935.62
SCnMEM(*)	0.00	0.00	53.18	53.18
Total	494.59	9,627.87	11,109.86	21,232.32

Desglose del importe a pagar

Concepto	Importe (MXN)
Cargo Fijo ³	494.59
Energía	20,737.73
2% Baja Tensión ³	424.64
Cargo Factor de Potencia ³	1,082.84
Subtotal	22,739.80
IVA 16%	3,638.36
Facturación del Periodo	26,378.16
Adeudo Anterior	21,901.14
Su Pago	21,901.00-
Total	\$26,378.30



El Gobierno Federal trabaja contra la impunidad, con tu ayuda fortalecemos la lucha. Secretaría de la Función Pública quejas y denuncias al Teléfono:

Fecha, hora y lugar de impresión: 06 JAN 2021 12:52:37 hrs. Pasaje Gonzalez Gallo 15 Centro San Miguel al Alto San Miguel al Alto Jalisco Mexico 47140



45500 90-01-17 SAP0-81115 002 CFE
01 449900100253 210108 000026378 7



76DX02E020030095

Reparitr

1

\$26,378

(VEINTISEIS MIL TRESCIENTOS SETENTA Y OCHO PESOS M.N.)

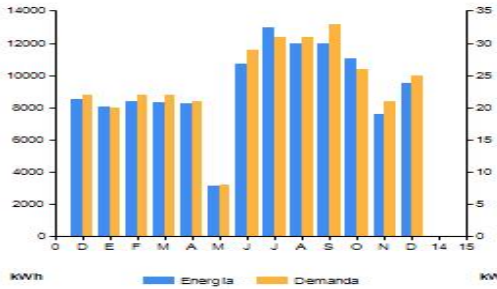

Periodo	Demanda máxima kW	Consumo total kWh	Factor potencia %	Factor carga %	Precio medio (MXN)
DIC 19	22	8,500	89.65	24	2.4062
ENE 20	20	8,065	88.74	21	2.4898
FEB 20	22	8,388	89.32	24	2.5259
MAR 20	22	8,318	89.25	24	2.4856
ABR 20	21	8,257	89.12	23	2.5199
MAY 20	8	3,111	83.54	9	2.6985
JUN 20	29	10,719	35.08	33	4.7467
JUL 20	31	12,948	85.26	35	2.4288
AGO 20	31	12,000	83.52	35	2.4400
SEP 20	33	12,000	83.52	37	2.4146
OCT 20	26	11,039	82.87	29	2.4177
NOV 20	21	7,580	80.86	24	2.4908
DIC 20	25	9,498	83.10	28	2.3942

Datos Fiscales del Receptor Cadena Original Este documento es una representación impresa de un CFDI Pago en una sola exhibición

SAP081115IN7 ENTRADA SAN JOSE SAN JOSE DE LOS REYN, JAL. Serie: XB Folio: 000017286561 Folio Fiscal: 1A62C458-5725-4223-9D5B-E845F3087026 N. Certificado del SAT: 0000100000406725461 No. certificado del CSD: 00001000000413089779 Fecha y Hora de certificación: 2020-12-28T18:08:17 Unidad de medida: No Aplica Método de pago: NA Régimen Fiscal: RÉGIMEN GENERAL DE LEY DE PERSONAS MORALES



||1.1|1A62C458-5C75-4223-9D5B-E845F3087026|2020-12-28T18:08:17|eD2O0+F1sxyW8AJGvk+oZLvnTEvnt7sBshGLcKIGuaTcBv5kN8MeXalzXDgrUswRtpwvFgJrGwesbp2sat6QXbllQ28+aMa9wko+FuSNOLUzuGEH+rQZplBh3ONJUnghU0hPghCVHDpYavHmkz2n3QvX/xivSLwY5UURl4Jk3qEs1G00cypI/CeNCZ2/CbvYUGqr9WkReCivVwezQrRacZ6E1w90tKFPFElIYW7bPDUIAAlpJGE7mh/H/qQrceHQZm4sudfJHjH V6t5wYHpg1TH8P2NY3hoWUJ7yNsdopkqkxS189DT5JqPaCgWqpx8RCzCqTlTW58tOQ==QJMse3/UeuVnTYAM6y+D5KQJ8s4FEZ0t3Qs4OVc25Vp7CvttUxv4iHbXynMq44L5ogq sUJCSjgy5C2Llhy5oznN4iv0YSt0yCLVcxw3rQsuU7gym60p7mIA3Q66inbmGKPlaxJ1OZ7MLbC1ObFum1Wh/NFm+Yy+clA8JjEnx3RdkuWBOUrwgocZFnl+gMHUY1Pxn7ZVn DRN0m9pTVqjC8dbnVQ/Rfn4bXNfjkjPqXXQcRLbrK3Oe6BnMX3ONjL4/xXEDLLop4v2Yoz2YsIEDDpFl8i9CZ6n59K5N41LEKf6U+tdb64whnCn09pndb3VA==j0000100000406 725461||

eD2O0+F1sxyW8AJGvk+oZLvnTEvnt7sBshGLcKIGuaTcBv5kN8MeXalzXDgrUswRtpwvFgJrGwesbp2sat6QXbllQ28+aMa9wko+FuSNOLUzuGEH+rQZplBh3ONJUnghU0hPghCVHD pYavHmkz2n3QvX/xivSLwY5UURl4Jk3qEs1G00cypI/CeNCZ2/CbvYUGqr9WkReCivVwezQrRacZ6E1w90tKFPFElIYW7bPDUIAAlpJGE7mh/H/qQrceHQZm4sudfJHjH V6t5wYHpg1TH8P2NY3hoWUJ7yNsdopkqkxS189DT5JqPaCgWqpx8RCzCqTlTW58tOQ==QJMse3/UeuVnTYAM6y+D5KQJ8s4FEZ0t3Qs4OVc25Vp7CvttUxv4iHbXynMq44L5ogq sUJCSjgy5C2Llhy5oznN4iv0YSt0yCLVcxw3rQsuU7gym60p7mIA3Q66inbmGKPlaxJ1OZ7MLbC1ObFum1Wh/NFm+Yy+clA8JjEnx3RdkuWBOUrwgocZFnl+gMHUY1Pxn7ZVn DRN0m9pTVqjC8dbnVQ/Rfn4bXNfjkjPqXXQcRLbrK3Oe6BnMX3ONjL4/xXEDLLop4v2Yoz2YsIEDDpFl8i9CZ6n59K5N41LEKf6U+tdb64whnCn09pndb3VA==

QJMse3/UeuVnTYAM6y+D5KQJ8s4FEZ0t3Qs4OVc25Vp7CvttUxv4iHbXynMq44L5ogqsUUGjgy5C2Llhy5OznN4iv0YSt0yCLVcxw3rQsuU7gym60p7mIA3Q66inbmGKPlaxJ1OZ7 rMLbC1ObFum1Wh/NFm+Yy+clA8JjEnx3RdkuWBOUrwgocZFnl+gMHUY1Pxn7ZVnDRN0m9pTVqjC8dbnVQ/Rfn4bXNfjkjPqXXQcRLbrK3Oe6BnMX3ONjL4/xXEDLLop4v2Y 2ZysIEDDpFl8i9CZ6n59K5N41LEKf6U+tdb64whnCn09pndb3VA==

Instancias y recursos a disposición de los usuarios para atender quejas:



Conoce los servicios de los diferentes suministradores:

<http://usuariocalificado.cre.gob.mx/UsuarioCalificado/ListadoSuministrador>

¡AVISO IMPORTANTE!

- Corte a partir de 09 ENE 21.
- Servicio a Clientes Teléfono 071.

¡Ahora es más fácil!



¡Ya puedes pagar tu recibo de CFE con tarjeta de crédito o débito en nuestros Centros de Atención!