

SAPASMA

 CENTENARIO FTE 121
 SAN MIGUEL EL ALTO CENTRO
 SAN MIGUEL EL ALTO, JAL.
 C.P. 47140

TOTAL A PAGAR:
\$16,215

(DIECISEIS MIL DOSCIENTOS QUINCE PESOS M.N.)

NO. DE SERVICIO : 449850300086
RMU : 45595 85-03-05 SAP0-81115 001 CFE

PERIODO FACTURADO: 24 AGO 20 - 24 SEP 20

TARIFA: GDMTO **NO. MEDIDOR:** 7L93F9 **MULTIPLICADOR:** 1

FECHA LÍMITE DE PAGO: 08 OCT 20
CARGA CONECTADA kW: 45

DEMANDA CONTRATADA kW: 45

CORTE A PARTIR: 09 OCT 20

Concepto	No. medidor	Lectura actual		Lectura anterior		Diferencia	Totales
		Medida ●	Estimada ●	Medida ●	Estimada ●		
KWh	7L93F9	x	6557	x	543	6014	6,014
kW	7L93F9		14		0	14	14
kVArh	7L93F9		8244		5618	2626	2,626

Mes	Días de mes	Consumo prom. diario	Energía kWh	Precios \$/kWh
-----	-------------	----------------------	-------------	----------------

Mes	Factor de proporción	Demanda máxima \$/kW	Precios \$/kW	Importe (MXN)	Factor de potencia
-----	----------------------	----------------------	---------------	---------------	--------------------

Costos de la energía en el Mercado Eléctrico Mayorista				
Concepto	\$	\$/kW	\$/kWh	Importe (MXN)
Suministro	528.69	0.00	0.00	528.69
Distribución	0.00	2,251.84	0.00	2,251.84
Transmisión	0.00	0.00	1,009.75	1,009.75
CENACE	0.00	0.00	48.11	48.11
Energía	0.00	0.00	5,981.22	5,981.22
Capacidad	0.00	3,905.79	0.00	3,905.79
SCnMEM(*)	0.00	0.00	33.67	33.67
Total	528.69	6,157.63	7,072.75	13,759.07

Desglose del importe a pagar	
Concepto	Importe (MXN)
Cargo Fijo ³	528.69
Energía	13,230.38
2% Baja Tensión ³	275.18
Bonificación Factor de Potencia ³	56.14
Subtotal	13,978.11
IVA 16%	2,236.49
Facturación del Periodo	16,214.60
Adeudo Anterior	19,177.45
Su Pago	19,177.00
Total	\$16,215.05



El Gobierno Federal trabaja contra la impunidad, con tu ayuda fortalecemos la lucha. Secretaría de la Función Pública quejas y denuncias al Teléfono:

Fecha, hora y lugar de impresión: 05 OCT 2020 09:21:18 hrs. Pasaje Gonzalez Gallo 15 Centro San Miguel al Alto San Miguel al Alto Jalisco Mexico 47140

 45595 85-03-05 SAP0-81115 001 CFE
01 449850300086 201008 000016215 4

\$16,215

(DIECISEIS MIL DOSCIENTOS QUINCE PESOS M.N.)

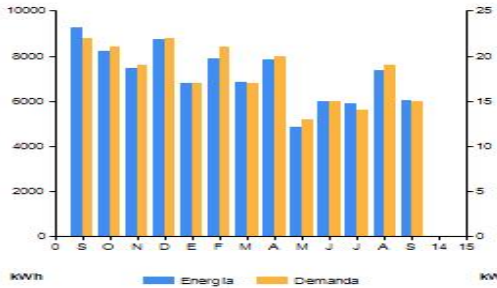

Periodo	Demanda máxima kW	Consumo total kWh	Factor potencia %	Factor carga %	Precio medio (MXN)
SEP 19	22	9,272	92.66	86	2.2883
OCT 19	21	8,221	92.50	82	2.2569
NOV 19	19	7,483	92.47	74	2.2902
DIC 19	22	8,754	92.33	91	2.2328
ENE 20	17	6,783	92.23	65	2.3649
FEB 20	21	7,902	91.96	81	2.3311
MAR 20	17	6,847	91.97	64	2.4175
ABR 20	20	7,816	91.67	78	2.3373
MAY 20	13	4,830	91.78	48	2.5243
JUN 20	15	5,996	91.97	58	2.4352
JUL 20	14	5,878	91.99	55	2.3926
AGO 20	19	7,364	91.56	73	2.2450
SEP 20	15	6,014	91.64	58	2.3243

Datos Fiscales del Receptor Cadena Original Este documento es una representación impresa de un CFDI Pago en una sola exhibición

SAP081115IN7 CENTENARIO FTE 121 SAN MIGUEL EL ALTO, JAL. Serie: XB Folio: 000016574921 Fisco Fiscal: D937D554-78B1-4761-8D29-ACDB23BB2859 N. Certificado del SAT: 00001000000406725461 No. certificado del CSD: 00001000000413089779 Fecha y Hora de certificación: 2020-09-25T15:47:03 Unidad de medida: No Aplica Método de pago: NA Régimen Fiscal: RÉGIMEN GENERAL DE LEY DE PERSONAS MORALES



||1.1|D937D554-78B1-4761-8D29-ACDB23BB2859|2020-09-25T15:47:03||1|U9S2q2b7NH20fM72bJymvTngNT41AOnR15GScdmlUaKIAJllebkuNmQVOIUSPKYzihNW/dezER/2+q4WgZoW3kpYTxDMDFmbojckKgrLha/B4J0Q3YmC+3NwC58ycFFPsDbNhywYU0eVNDYIV19eVKi2GzoT+YOVI+djy31/NwFCZn23s88vY7EY9FOGGALCdC5wQF9vFqGm+5fIHG4cbNNZwTdhcExkbyidD69+G5uNLAtBsf4RU18broE1zDb3B0SNf7d2P1cLcOJ2ka822xKSXTUW73F/AioMmw+y+ppnzhzbc646RS3uxrP/rmrUku75mA==|ZmeE1n4m3uID/OTBBjdW7MiaS24HPMeRNH8y1rOqxYJS2n2wBMqE2qilOHK618yDLW6vVfTzAd0P478nqLmwniYdL4zGoTihOQKILSN2q3NVCiB5BfF02L63zJqIBYXgXAO0N+Pbd4T2ThbigQSTkM/T2evG0ubG4bOd+NwJRY4aaSHik+OFANHk4Omqr7QkPbaD/yQj6RZ1fmu40LQRVx9Ry1uW3U30caAJ+o6/kCqWb+DBKX/qclq3ToI6JFKSJMhdeNYR4UmtTKUj6Njnt95eW6JbtonDaa9F9vEYLC2uXnPEKKLuuFJ4KVSANA==|0000100000406725461||

||1.1|U9S2q2b7NH20fM72bJymvTngNT41AOnR15GScdmlUaKIAJllebkuNmQVOIUSPKYzihNW/dezER/2+q4WgZoW3kpYTxDMDFmbojckKgrLha/B4J0Q3YmC+3NwC58ycFFPsDbNhywYU0eVNDYIV19eVKi2GzoT+YOVI+djy31/NwFCZn23s88vY7EY9FOGGALCdC5wQF9vFqGm+5fIHG4cbNNZwTdhcExkbyidD69+G5uNLAtBsf4RU18broE1zDb3B0SNf7d2P1cLcOJ2ka822xKSXTUW73F/AioMmw+y+ppnzhzbc646RS3uxrP/rmrUku75mA==

ZmeE1n4m3uID/OTBBjdW7MiaS24HPMeRNH8y1rOqxYJS2n2wBMqE2qilOHK618yDLW6vVfTzAd0P478nqLmwniYdL4zGoTihOQKILSN2q3NVCiB5BfF02L63zJqIBYXgXAO0xN+Pbd4T2ThbigQSTkM/T2evG0ubG4bOd+NwJRY4aaSHik+OFANHk4Omqr7QkPbaD/yQj6RZ1fmu40LQRVx9Ry1uW3U30caAJ+o6/kCqWb+DBKX/qclq3ToI6JFKSJMhdeNYR4UmtTKUj6Njnt95eW6JbtonDaa9F9vEYLC2uXnPEKKLuuFJ4KVSANA==

Instancias y recursos a disposición de los usuarios para atender quejas:

¡AVISO IMPORTANTE!

- Corte a partir de 09 OCT 20.
- Servicio a Clientes Teléfono 071.



Conoce los servicios de los diferentes suministradores:

<http://usuariocalificado.cre.gob.mx/UsuarioCalificado/LlistadoSuministrador>



¡Ahora es más fácil!



¡Ya puedes pagar tu recibo de CFE con tarjeta de crédito o débito en nuestros Centros de Atención!