

SAPASMA

 CENTENARIO FTE 121
 SAN MIGUEL EL ALTO CENTRO
 SAN MIGUEL EL ALTO, JAL.
 C.P. 47140

TOTAL A PAGAR:
\$22,776.00

(VEINTIDOS MIL SETECIENTOS SETENTA Y SEIS PESOS 00/100 M.N.)

NO. DE SERVICIO : 449850300086
RMU : 45595 85-03-05 SAP0-81115 001 CFE

PERIODO FACTURADO: 23 JUL 19 - 22 AGO 19

TARIFA: GDMTO **NO. MEDIDOR:** 7L93F9 **MULTIPLICADOR:** 1

FECHA LÍMITE DE PAGO: 07 SEP 19
CARGA CONECTADA kW: 45 **DEMANDA CONTRATADA kW:** 45

CORTE A PARTIR: 08 SEP 19

Concepto	No. medidor	Lectura actual		Lectura anterior		Diferencia	Totales
		Medida ●	Estimada ●	Medida ●	Estimada ●		
kWh	7L93F9	x	13397	x	4969	8428	8,428
kW	7L93F9		14		0	14	14
kVArh	7L93F9		68820		65425	3395	3,395

Mes	Días de mes	Consumo prom. diario	Energía kWh	Precios \$/kWh	Importe (MXN)
-----	-------------	----------------------	-------------	----------------	---------------

Mes	Factor de proporción	kWMaxAñoMovil	kWMáxMes	Importe (MXN)	Factor de potencia
-----	----------------------	---------------	----------	---------------	--------------------

Concepto	\$	\$/kW	\$/kWh	Importe (MXN)
Suministro	496.73	0.00	0.00	496.73
Distribución	0.00	2,096.06	0.00	2,096.06
Transmisión	0.00	0.00	1,401.57	1,401.57
CENACE	0.00	0.00	65.74	65.74
Energía	0.00	0.00	9,291.03	9,291.03
Capacidad	0.00	5,988.85	0.00	5,988.85
SCnMEM	0.00	0.00	45.51	45.51
Total	496.73	8,084.91	10,803.85	19,385.49

Concepto	Importe (MXN)
Cargo Fijo	496.73
Energía	18,888.76
2% Baja Tensión	387.71
Bonificación Factor de Potencia	138.41-
Subtotal	19,634.79
IVA 16%	3,141.56
Facturación del Periodo	22,776.35
Adeudo Anterior	22,388.06
Su Pago	22,388.00-
Total	\$22,776.41

 (1) Otros MEM: Costos relacionados con los servicios del Mercado.
 (2) DAP: Derecho al Alumbrado Público.

Fecha, hora y lugar de impresión: 02 SEP 2019 09:43:01 hrs. Pasaje Gonzalez Gallo 15 Centro San Miguel al Alto San Miguel al Alto Jalisco Mexico 47140
 El Gobierno Federal trabaja contra la impunidad, con tu ayuda fortalecemos la lucha. Secretaría de la Función Pública quejas y denuncias al Teléfono:

NÚMERO DE SERVICIO (RMU): 45595 85-03-05 SAP0-81115 001 CFE
01 449850300086 190907 000022776 0

TOTAL A PAGAR:
\$22,776.00

(VEINTIDOS MIL SETECIENTOS SETENTA Y SEIS PESOS 00/100 M.N.)

CUENTA: 76DX02E010040200 CLAVE DE ENVÍO: Repartir

Consumo histórico

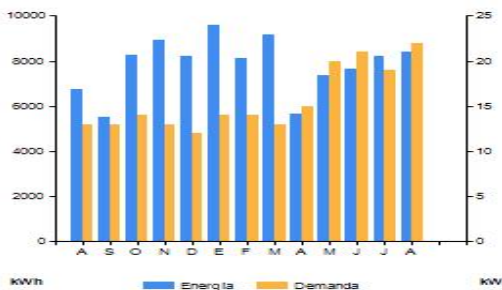

Energía Mes de facturación Demanda

Periodo	Demanda máxima kW	Consumo total kW	Factor potencia %	Factor carga %	Precio medio (MXN)
AGO 18	13	6,760	93.08	72	2.2863
SEP 18	13	5,531	93.03	50	2.8985
OCT 18	14	8,243	93.17	82	2.4684
NOV 18	13	8,926	92.95	95	2.3265
DIC 18	12	8,240	92.94	102	1.9778
ENE 19	14	9,574	93.01	89	1.9708
FEB 19	14	8,144	93.10	81	2.0943
MAR 19	13	9,179	93.06	92	1.9847
ABR 19	15	5,660	93.25	56	2.4826
MAY 19	20	7,363	93.20	76	2.3613
JUN 19	21	7,670	93.09	82	2.3476
JUL 19	19	8,224	92.90	80	2.3468
AGO 19	22	8,428	92.76	84	2.3297

Datos Fiscales del Receptor Cadena Original Este documento es una representación impresa de un CFDI Pago en una sola exhibición

SAP081115IN7 CENTENARIO FTE 121 SAN MIGUEL EL ALTO, JAL. Serie: XB Folio: 000013528844 Folio Fiscal: A85D4D8B-201E-4AAF-AE7A-F460E2CE9573 N. Certificado del SAT: 0000100000406725461 No. certificado del CSD: 00001000000413089779 Fecha y Hora de certificación: 2019-08-26T15:04:19 Unidad de medida: No Aplica Método de pago: NA Régimen Fiscal: REGIMEN GENERAL DE LEY DE PERSONAS MORALES



k1ZGca3Z95fC99irVoo0PoAU3GMJy0iY14Gmeos5Qx3EwFgnxjIUMw21vrMveX8rYpJ8j5N8GnlkjoACA8KcQJQJn+Mfk109ngLMV1VEWnGtUgVocalS2LQcLJEJM0B5enqbOK5Vg1uF0KFTIDZx2iSPn3U7G6GL3STF3QxxEORpuywdnrWSTGA4vvU8N5dyw7By+AiYY141UHbZQ3vW5DD0mbC HVnQiS1KNv5DQh8U3p6KdBNthVMUMKpuE3PC49DOK7IFGetorm7qHslmEjphCjhr8TLCJ8sEK33J2wTx5RT16dcpI8jfxYzpcu0WkAT57+t6Vopixjw==
ptnlnlq9/znMm9XRtIdJu8t65MMOx8pAHCuNo8vz/F0G/OyteI5/T09Tp30wT0df8tweKEUEZ/v17fwXD2W3vngJ3q/TP4um/Spvkifaj6kY2BGirbXokR8l r3B8m3opN+E26xfBOSSIZ55eAwygONERDtpGHlr925GaDyqo0tMZywarontM+/hXbet6R7mCRORRhpCaWZrzPpeAY1+vwQGMNro06FIR808F97QJ3LXUwvCCMRue8MGxB3Wl6rJs06dg+5eTWDofrgS44xB9u1XC/12AxTTz0k33Da5ON+XijrjsPWFGEINNT9oZN4xvBBZkxXC+YaofGxAdWqMHQ==

Instancias y recursos a disposición de los usuarios para atender quejas:



Conoce los servicios de los diferentes suministradores:

<http://usuariocalificado.cre.gob.mx/UsuarioCalificado/LEstadoSuministrador>

¡AVISO IMPORTANTE!

- Corte a partir de 08 SEP 19.



Nuestro compromiso es seguir conectados contigo. **CFE-contigo**

¿En qué podemos ayudarte?

