

SAPASMA

 CENTENARIO FTE 121
 SAN MIGUEL EL ALTO CENTRO
 SAN MIGUEL EL ALTO, JAL.
 C.P. 47140

TOTAL A PAGAR:
\$21,777

(VEINTIUN MIL SETECIENTOS SETENTA Y SIETE PESOS M.N.)

NO. DE SERVICIO : 449850300086
RMU : 45595 85-03-05 SAP0-81115 001 CFE

PERIODO FACTURADO: 22 ENE 21 - 22 FEB 21

TARIFA: GDMTO **NO. MEDIDOR:** 7L93F9 **MULTIPLICADOR:** 1

FECHA LÍMITE DE PAGO: 07 MAR 21
CARGA CONECTADA kW: 45

DEMANDA CONTRATADA kW: 45

CORTE A PARTIR: 08 MAR 21

Concepto	No. medidor	Lectura actual		Lectura anterior		Diferencia	Totales
		Medida ● Estimada ●	Medida ● Estimada ●	Medida ● Estimada ●	Medida ● Estimada ●		
KWh	7L93F9	x	45449	x	37286	8163	8,163
kW	7L93F9		15		0	15	15
kVArh	7L93F9		25757		21971	3786	3,786

Mes	Días de mes	Consumo prom. diario	Energía kWh	Precios \$/kWh
-----	-------------	----------------------	-------------	----------------

Mes	Factor de proporción	Demanda máxima \$/kW	Precios \$/kW	Importe (MXN)	Factor de potencia
-----	----------------------	----------------------	---------------	---------------	--------------------

Costos de la energía en el Mercado Eléctrico Mayorista				
Concepto	\$	\$/kW	\$/kWh	Importe (MXN)
Suministro	544.55	0.00	0.00	544.55
Distribución	0.00	2,655.68	0.00	2,655.68
Transmisión	0.00	0.00	1,417.91	1,417.91
CENACE	0.00	0.00	68.57	68.57
Energía	0.00	0.00	8,195.39	8,195.39
Capacidad	0.00	5,513.02	0.00	5,513.02
SCnMEM(*)	0.00	0.00	47.35	47.35
Total	544.55	8,168.70	9,729.22	18,442.47

Desglose del importe a pagar	
Concepto	Importe (MXN)
Cargo Fijo ³	544.55
Energía	17,897.92
2% Baja Tensión ³	368.85
Bonificación Factor de Potencia ³	37.62-
Subtotal	18,773.70
IVA 16%	3,003.79
Facturación del Periodo	21,777.49
Adeudo Anterior	17,367.21
Su Pago	17,367.00-
Total	\$21,777.70



El Gobierno Federal trabaja contra la impunidad, con tu ayuda fortalecemos la lucha. Secretaría de la Función Pública quejas y denuncias al Teléfono:

Fecha, hora y lugar de impresión: 02 MAR 2021 09:38:12 hrs. Pasaje Gonzalez Gallo 15 Centro San Miguel el Alto San Miguel el Alto Jalisco Mexico 47140

 45595 85-03-05 SAP0-81115 001 CFE
01 449850300086 210307 000021777 0



76DX02E010050070

Reportar

1

\$21,777

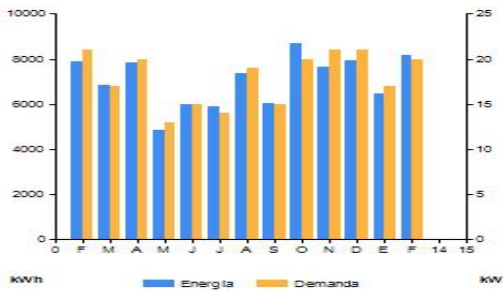
(VEINTIUN MIL SETECIENTOS SETENTA Y SIETE PESOS M.N.)



Periodo	Demanda máxima kW	Consumo total kWh	Factor potencia %	Factor carga %	Precio medio (MXN)
FEB 20	21	7,902	91.96	81	2.3311
MAR 20	17	6,847	91.97	64	2.4175
ABR 20	20	7,816	91.67	78	2.3373
MAY 20	13	4,830	91.78	48	2.5243
JUN 20	15	5,996	91.97	58	2.4352
JUL 20	14	5,878	91.99	55	2.3926
AGO 20	19	7,364	91.56	73	2.2450
SEP 20	15	6,014	91.64	58	2.3243
OCT 20	20	8,674	91.47	78	2.1631
NOV 20	21	7,663	91.23	81	2.1776
DIC 20	21	7,914	91.32	81	2.1573
ENE 21	17	6,478	91.15	60	2.3111
FEB 21	20	8,163	90.72	73	2.2999

Datos Fiscales del Receptor Cadena Original Este documento es una representación impresa de un CFDI Pago en una sola exhibición

SAP081115IN7 CENTENARIO FTE 121 SAN MIGUEL EL ALTO, JAL. Serie: XB Folio: 000017830832 Fisco Folio: 9D38A7E1-F199-416C-A818-D1B6B1948C30 N. Certificado del SAT: 00001000000406725461 No. certificado del CSD: 00001000000413089779 Fecha y Hora de certificación: 2021-02-23T16:57:15 Unidad de medida: No Aplica Método de pago: NA Régimen Fiscal: RÉGIMEN GENERAL DE LEY DE PERSONAS MORALES



||1.1|9D38A7E1-F199-416C-A818-D1B6B1948C30|2021-02-23T16:57:15|B9qrXnGvMjID0VqLUA19wp04mB/BAV0GMMW/zG07EcmFyIkEJub+qzPNrGkTe5m3L9f4v8vXewm330MxSinxZyC4N0J+6CBUZ5E/cCX03Hg+SMxFpg38FU30h1MsQgVgy5FFFEK6M+H06GfYdOHDPK6nSwmhm02XoAhkjo5BglNORUDNjgzryM/CvCODEjNA1TwtLwoj6r6vuuatHdyJzEQkmYA8u6bVuzZimOaxZTJGTUjHxZ5oAmnT09zHf0j58hqS1U5pc+ZTbqk1Cg9KZnMm8WLBViqP1P739p+QnWk4F1uHDSB2z+A1N1EMmPr12a9g5uyQ=|[CQnTFBssLWlweLJZKvZog4p4U+Ej58UmgerMTcQ1Fm1FR/HsN9wAVQA9KkXzQ4uac8SR30qCrlmYH0a3YcpThGfP10+MZPDP35v78RzKfIdqkdDgTFMLJEI+QzD40R36PmVihK0UJafWvH9J5e65FmWcLlPuf5MgsnFvJ7vEvlwRLMmOmerx+9GkG36AvOnzvbj5x6I0H2dObUppk9zYukdBRCYQwJM2BMg57W3zIme6YmM3abeVlnZukmdcAKySHXL44RPFPnzGfjag6N5YMalnz2SDUJAbbPL95qWQEXvVegVb7L73SxSnFkuBg=|j00001000000406725461|

B9qrXnGvMjID0VqLUA19wp04mB/BAV0GMMW/zG07EcmFyIkEJub+qzPNrGkTe5m3L9f4v8vXewm330MxSinxZyC4N0J+6CBUZ5E/cCX03Hg+SMxFpg38FU30h1MsQgVgy5FFFEK6M+H06GfYdOHDPK6nSwmhm02XoAhkjo5BglNORUDNjgzryM/CvCODEjNA1TwtLwoj6r6vuuatHdyJzEQkmYA8u6bVuzZimOaxZTJGTUjHxZ5oAmnT09zHf0j58hqS1U5pc+ZTbqk1Cg9KZnMm8WLBViqP1P739p+QnWk4F1uHDSB2z+A1N1EMmPr12a9g5uyQ=

CQnTFBssLWlweLJZKvZog4p4U+Ej58UmgerMTcQ1Fm1FR/HsN9wAVQA9KkXzQ4uac8SR30qCrlmYH0a3YcpThGfP10+MZPDP35v78RzKfIdqkdDgTFMLJEI+QzD40R36PmVihK0UJafWvH9J5e65FmWcLlPuf5MgsnFvJ7vEvlwRLMmOmerx+9GkG36AvOnzvbj5x6I0H2dObUppk9zYukdBRCYQwJM2BMg57W3zIme6YmM3abeVlnZukmdcAKySHXL44RPFPnzGfjag6N5YMalnz2SDUJAbbPL95qWQEXvVegVb7L73SxSnFkuBg=

Instancias y recursos a disposición de los usuarios para atender quejas:



Conoce los servicios de los diferentes suministradores:

<http://usuariocalificado.cre.gob.mx/UsuarioCalificado/LlistadoSuministrador>

¡AVISO IMPORTANTE!

- Corte a partir de 08 MAR 21.
- Servicio a Clientes Teléfono 071.

¡Ahora es más fácil!



¡Ya puedes pagar tu recibo de CFE con tarjeta de crédito o débito en nuestros Centros de Atención!