

SAPASMA

ENTRADA SAN JOSE
TEPATITLAN ZONA CENTRO
SAN JOSE DE LOS REYN, JAL.
C.P. 47600

TOTAL A PAGAR:

\$50,599

(CINCUENTA MIL QUINIENTOS NOVENTA Y NUEVE PESOS M.N.)

NO. DE SERVICIO : 449900100253

PERIODO FACTURADO: 22 FEB 22 - 25 MAR 22

RMU : 45500 90-01-17 SAP0-81115 002 CFE

TARIFA: GDMTO

NO. MEDIDOR: ND903K

MULTIPLICADOR: 1

FECHA LÍMITE DE PAGO: 09 ABR 22

CARGA CONECTADA kW: 50

DEMANDA CONTRATADA kW: 50

CORTE A PARTIR: 10 ABR 22

Concepto	No. medidor	Lectura actual		Lectura anterior		Diferencia	Totales
		Medida ●	Estimada ●	Medida ●	Estimada ●		
KWh	ND903K	x	74333	x	57818	16515	16,515
kW	ND903K		50		0	50	50
kVArh	ND903K		19788		8519	11269	11,269

Mes	Días de mes	Consumo prom. diario	Energía kWh	Precios \$/kWh	
Mes	Factor de proporción	Demanda máxima \$/kW	Precios \$/kW	Importe (MXN)	Factor de potencia
					82.60

Costos de la energía en el Mercado Eléctrico Mayorista				
Concepto	\$	\$/kW	\$/kWh	Importe (MXN)
Suministro	339.93	0.00	0.00	339.93
Distribución	0.00	7,361.07	0.00	7,361.07
Transmisión	0.00	0.00	2,903.34	2,903.34
CENACE	0.00	0.00	122.21	122.21
Energía	0.00	0.00	18,067.41	18,067.41
Capacidad	0.00	11,680.28	0.00	11,680.28
SCnMEM(*)	0.00	0.00	99.09	99.09
Total	339.93	19,041.35	21,192.05	40,573.33

Desglose del importe a pagar	
Concepto	Importe (MXN)
Cargo Fijo ³	339.93
Energía	40,233.40
2% Baja Tensión ³	811.47
Cargo Factor de Potencia ³	2,234.78
Subtotal	43,619.58
IVA 16%	6,979.13
Facturación del Periodo	50,598.71
Adeudo Anterior	44,560.84
Su Pago	44,560.00-
Total	\$50,599.55

(1) SCnMEM: Costos relacionados con los servicios del Mercado. (2) DAP: Derecho al Alumbrado Público. (3) Cargos o créditos: Diversos conceptos que se pueden incluir en el aviso recibo relacionados con el suministro.

Fecha, hora y lugar de impresión: 05 APR 2022 08:57:59 hrs. Pasaje Gonzalez Gallo 15 Centro San Miguel al Alto, San Miguel al Alto, Jalisco, Mexico 47140

El Gobierno Federal trabaja contra la impunidad, con tu ayuda fortalecemos la lucha. Secretaría de la Función Pública quejas y denuncias al Teléfono:



45500 90-01-17 SAP0-81115 002 CFE
01 449900100253 220409 000050599 7



76DX02E020040160

Reparitr

1



\$50,599

(CINCUENTA MIL QUINIENTOS NOVENTA Y NUEVE PESOS M.N.)

CONSUMO HISTÓRICO

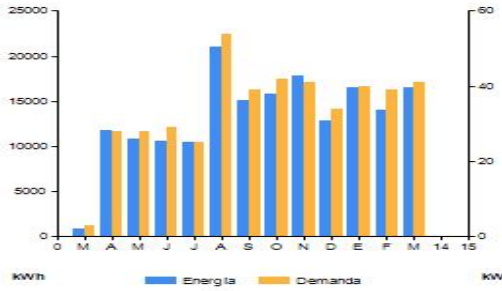

Periodo	Demanda kW	Consumo total kWh	Factor potencia %	Factor carga %	Precio medio (MXN)
MAR 21	3	867	83.56	2	3.5347
ABR 21	28	11,781	83.34	31	2.5197
MAY 21	28	10,824	83.19	30	2.5409
JUN 21	29	10,554	83.07	31	2.6181
JUL 21	25	10,500	82.94	27	2.6257
AGO 21	54	21,047	81.97	60	2.5313
SEP 21	39	15,125	82.09	43	2.5814
OCT 21	42	15,800	81.97	45	2.5410
NOV 21	41	17,858	81.93	46	2.5545
DIC 21	34	12,879	82.26	37	2.5680
ENE 22	40	16,532	82.27	43	2.6032
FEB 22	39	14,051	82.37	42	2.7339
MAR 22	41	16,515	82.60	44	2.6412

Datos Fiscales del Receptor Cadena Original Este documento es una representación impresa de un CFDI Pago en una sola exhibición

SAP081115IN7 ENTRADA SAN JOSE SAN JOSE DE LOS REYN, JAL. Serie: XB Folio: 000021237227 Folio Fiscal: 74D517FA-26FA-4A73-A67F-C0E4DD177D04 N. Certificado del SAT: 00001000000507550482 No. certificado del CSD: 00001000000413089779 Fecha y Hora de certificación: 2022-03-28T16:35:13 Unidad de medida: No Aplica Método de pago: NA Régimen Fiscal: RÉGIMEN GENERAL DE LEY DE PERSONAS MORALES



||1.1|74D517FA-26FA-4A73-A67F-C0E4DD177D04|2022-03-28T16:35:13|3|84VZyijJA8fC9UHfHYRezTSvdheSa0v23ZL8YbH0y2wYIZlVpRtqB2RCRMCCEL5pApc4tw58KxFvP0yAHfHSACzOqUqou6i5XO97rXPuAcj7ZcSwSYKmqzREZEsoJUFJ525D98i5GuE0429hIBdawRkx03h1CX8rpbCsrRlvJ5qgXtdwVYHjp17Z7ZydvmlvdxEHCsLUGUYX+HoeWN7cLD1yd8gplxe01xm7hJmYP4arVCFAlt2EURAJkBit719UnvthJLwMcNa+OaMdh9p9LHEwYJkEvXZnprqFW11GyadLkmfY0Sh9Yrdhjk+xygJUD09UPPj6qT0Tg==lakYjzaCJ7Nl6McCyKOTgZbohJ+SJ7dUlpVwdHJUmN7grcdobRRcE8x9OVmsyIDTQnBpSDCztj67YsnwJmTxmMXK3m06MT3hGZgzv74wk185P6s/GYbn8Tl0gEh00zqRfJ8V1M3O3bAHDeBt1EkY9xCa00pJOOn4RnOkepomC8rkBz8eFwW4ijY23A+8bgoTajXqd7wyVO+dxscnmL1yEbMGuWQZBNm183otbPnH6JDIYLlOgrqUSHhd5t+wjJFspqJLULdo-L3Wd3ZpahgXJxg7PikXekQe0B5BAZsAvaDAwZ6IAKnrp6NX7ZnyxeUTshDCUGA==|00001000000507550482|

v84VZyijJA8fC9UHfHYRezTSvdheSa0v23ZL8YbH0y2wYIZlVpRtqB2RCRMCCEL5pApc4tw58KxFvP0yAHfHSACzOqUqou6i5XO97rXPuAcj7ZcSwSYKmqzREZEsoJUFJ525D98i5GuE80429hIBdawRkx03h1CX8rpbCsrRlvJ5qgXtdwVYHjp17Z7ZydvmlvdxEHCsLUGUYX+HoeWN7cLD1yd8gplxe01xm7hJmYP4arVCFAlt2EURAJkBit719UnvthJLwMcNa+OaMdh9p9LHEwYJkEvXZnprqFW11GyadLkmfY0Sh9Yrdhjk+xygJUD09UPPj6qT0Tg==

lakYjzaCJ7Nl6McCyKOTgZbohJ+SJ7dUlpVwdHJUmN7grcdobRRcE8x9OVmsyIDTQnBpSDCztj67YsnwJmTxmMXK3m06MT3hGZgzv74wk185P6s/GYbn8Tl0gEh00zqRfJ8V1M3O3bAHDeBt1EkY9xCa00pJOOn4RnOkepomC8rkBz8eFwW4ijY23A+8bgoTajXqd7wyVO+dxscnmL1yEbMGuWQZBNm183otbPnH6JDIYLlOgrqUSHhd5t+wjJFspqJLULdo-L3Wd3ZpahgXJxg7PikXekQe0B5BAZsAvaDAwZ6IAKnrp6NX7ZnyxeUTshDCUGA==

Instancias y recursos a disposición de los usuarios para atender quejas:



¡AVISO IMPORTANTE!

- Corte a partir de 10 ABR 22.
- Servicio a Clientes Teléfono 071.

Conoce los servicios de los diferentes suministradores: <http://usuariocalificado.cre.gob.mx/UsuarioCalificado/ListadoSuministrador>

