

### SAPASMA

JESUS DELGADO S N  
SAN MIGUEL EL ALTO  
LA CANTERIA  
SAN MIGUEL EL ALTO, JAL.  
C.P. 47142

### TOTAL A PAGAR:

**\$75,344**

(SETENTA Y CINCO MIL TRESCIENTOS  
CUARENTA Y CUATRO PESOS M.N.)

**NO. DE SERVICIO :** 449780800132

**PERIODO FACTURADO:** 22 FEB 22 - 25 MAR 22

**RMU :** 45595 78-08-18 SAPO-81115 001 CFE

**TARIFA:** GDMTO

**NO. MEDIDOR:** NB164X

**MULTIPLICADOR:** 1

**FECHA LÍMITE DE PAGO:** 09 ABR 22

**CARGA CONECTADA kW:** 71

**DEMANDA CONTRATADA kW:** 71

**CORTE A PARTIR:** 10 ABR 22

Concepto	No. medidor	Lectura actual		Lectura anterior		Diferencia	Totales
		Medida ●	Estimada ●	Medida ●	Estimada ●		
KWh	NB164X	x	69470	x	41725	27745	27,745
kW	NB164X		41		0	41	41
kVArh	NB164X		9500		94296	15204	15,204
Mes	Días de mes	Consumo prom. diario		Energía kWh		Precios \$/kWh	
Mes	Factor de proporción	Demanda máxima \$/kW		Precios \$/kW		Importe (MXN)	

Costos de la energía en el Mercado Eléctrico Mayorista				
Concepto	\$	\$/kW	\$/kWh	Importe (MXN)
Suministro	339.93	0.00	0.00	339.93
Distribución	0.00	7,361.07	0.00	7,361.07
Transmisión	0.00	0.00	4,877.58	4,877.58
CENACE	0.00	0.00	205.32	205.32
Energía	0.00	0.00	30,353.03	30,353.03
Capacidad	0.00	19,372.18	0.00	19,372.18
SCnMEM(*)	0.00	0.00	166.47	166.47
<b>Total</b>	<b>339.93</b>	<b>26,733.25</b>	<b>35,602.40</b>	<b>62,675.58</b>

Desglose del importe a pagar	
Concepto	Importe (MXN)
Cargo Fijo <sup>3</sup>	339.93
Energía	62,335.65
2% Baja Tensión <sup>3</sup>	1,253.52
Cargo Factor de Potencia <sup>3</sup>	1,022.86
Subtotal	64,951.96
IVA 16%	10,392.31
Facturación del Periodo	75,344.27
Adeudo Anterior	69,306.15
Su Pago	69,306.00-
<b>Total</b>	<b>\$75,344.42</b>

(1) SCnMEM: Costos relacionados con los servicios del Mercado. (2) DAP: Derecho al Alumbrado Público. (3) Cargos o créditos: Diversos conceptos que se pueden incluir en el aviso recibo relacionados con el suministro.

**Fecha, hora y lugar de impresión:** 05 APR 2022 08:54:01 hrs. Pasaje Gonzalez Gallo, 15 Centro San Miguel el Alto, San Miguel al Alto, Jalisco, Mexico 47140

El Gobierno Federal trabaja contra la impunidad, con tu ayuda fortalecemos la lucha. Secretaría de la Función Pública quejas y denuncias al Teléfono:



45595 78-08-18 SAPO-81115 001 CFE  
**01 449780800132 220409 000075344 5**



76DX02E010050510

Repartir

1

**CFE-contigo**



**\$75,344**

(SETENTA Y CINCO MIL TRESCIENTOS CUARENTA Y CUATRO PESOS M.N.)

# CONSUMO HISTÓRICO

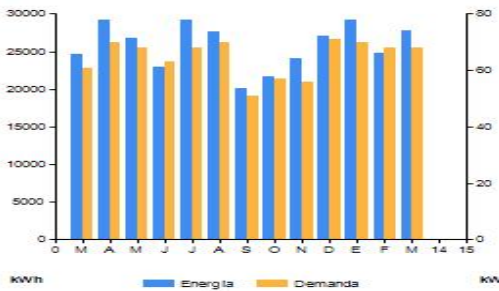

Periodo	Demanda kW	Consumo total kWh	Factor potencia %	Factor carga %	Precio medio (MXN)
MAR 21	61	24,688	87.15	81	2.2317
ABR 21	70	29,210	87.48	93	2.2453
MAY 21	68	26,780	90.00	87	2.2199
JUN 21	63	22,973	87.44	83	2.3580
JUL 21	68	29,198	86.13	90	2.3321
AGO 21	70	27,618	83.58	94	2.3418
SEP 21	51	20,118	84.04	68	2.4292
OCT 21	57	21,735	87.18	74	2.3096
NOV 21	56	24,081	88.35	74	2.3292
DIC 21	71	27,015	87.96	95	2.2616
ENE 22	70	29,191	87.76	95	2.2906
FEB 22	68	24,815	87.82	90	2.4077
MAR 22	68	27,745	87.70	91	2.3410

Datos Fiscales del Receptor Cadena Original Este documento es una representación impresa de un CFDI Pago en una sola exhibición

SAP081115IN7 JESUS DELGADO S N SAN MIGUEL EL ALTO, JAL. Serie: XB Folio: 000021237171 Folio Fiscal: 88EFA26-FB3E-4344-8894-156B2360B0EC N. Certificado del SAT: 0000100000507550482 No. certificado del CSD: 00001000000413089779 Fecha y Hora de certificación: 2022-03-28T16:33:42 Unidad de medida: No Aplica Método de pago: NA Régimen Fiscal: RÉGIMEN GENERAL DE LEY DE PERSONAS MORALES



||1.1|88EFA26-FB3E-4344-8894-156B2360B0EC|2022-03-28T16:33:42|TIPcW29/80VnN0Dp1Qu13f+czpiEDzgBtAxnR+hsZcFYh1ZX63|CN1VWM7wrGv6EaIFEUHzpkjC8bA8Gp2curHpXulAvz1+zLZAU0b+fhJqgn1OP0JoMqael3GX7O+JJDnuTmHuST9YV4puHPJtnd34CahaSolFa1PatEdJUmYU+YxfoN6i+PnD7xPYN+80VofcnWudNA9LgllQ96Un+Y5T3HsC8TH9G5in2mqkSshVJjym5bFRKZiqdsKs2k1p1ytd4tV X/y1GyZly8wB/8xk2aU+8qgSbmZgr5zf2XmU7RIHS/bs4xRucRscelJZQ==|a4hG6Gpd50xJ0fNpXxohZlQWITy8jGcAt1JfCdCLZ3N0Dqn0+JBU9M+yyQe+XDJXY70XWpnb6V U/89VD7HYIYJso48r1+ZGk57A03+CDD0s2gK8Up6irt2wVcKf9JmISofordAIKGVyY6GnWBdqTR2U980korjFLyCfTIY8ucTVkXDprCoE0vcl6kDzZmpjSERcxRH36oY+YxkymmcJEZsIFuMFIBIC8M912zJhK4eBHmc2cCik1Jf+Mwui7zKZORPJZXYqhts1vmVY9XResWALic1Zjz01mncPhmugogaFVGuTXiNGVK4ysnZorNoYM2xqGfig==|0000100000507550482|

TIPcW29/80VnN0Dp1Qu13f+czpiEDzgBtAxnR+hsZcFYh1ZX63|CN1VWM7wrGv6EaIFEUHzpkjC8bA8Gp2curHpXulAvz1+zLZAU0b+fhJqgn1OP0JoMqael3GX7O+JJDnuTmHuST9YV4puHPJtnd34CahaSolFa1PatEdJUmYU+YxfoN6i+PnD7xPYN+80VofcnWudNA9LgllQ96Un+Y5T3HsC8TH9G5in2mqkSshVJjym5bFRKZiqdsKs2k1p1ytd4tV X/y1GyZly8wB/8xk2aU+8qgSbmZgr5zf2XmU7RIHS/bs4xRucRscelJZQ==

a4hG6Gpd50xJ0fNpXxohZlQWITy8jGcAt1JfCdCLZ3N0Dqn0+JBU9M+yyQe+XDJXY70XWpnb6VU/89VD7HYIYJso48r1+ZGk57A03+CDD0s2gK8Up6irt2wVcKf9JmISofordAIKGVyY6GnWBdqTR2U980korjFLyCfTIY8ucTVkXDprCoE0vcl6kDzZmpjSERcxRH36oY+YxkymmcJEZsIFuMFIBIC8M912zJhK4eBHmc2cCik1Jf+Mwui7zKZORPJZXYqhts1vmVY9XResWALic1Zjz01mncPhmugogaFVGuTXiNGVK4ysnZorNoYM2xqGfig==

Instancias y recursos a disposición de los usuarios para atender quejas:



Ministrador de Servicios Básicos



PROFECO FEDERAL DEL CONSUMIDOR



¡AVISO IMPORTANTE!

- Corte a partir de 10 ABR 22.
- Servicio a Clientes Teléfono 071.

Conoce los servicios de los diferentes suministradores: <http://usuariocalificado.cre.gob.mx/UsuarioCalificado/ListadoSuministrador>



Bancomer, Banorte, Bansefi, Inbursa, Santander, Banamex, Banjercito, Scotiabank, Hsbc, CIBanco, Afirme, Multiva, Banco del Bajío, Banco Azteca, Soriana, Coppel