

## SAPASMA

GLADIOLA  
INFONAV NUCLEO DE FE  
FRACC LA FORTUNA  
SAN MIGUEL EL ALTO, JAL.  
C.P. 47707

### TOTAL A PAGAR:

**\$2,704**

(DOS MIL SETECIENTOS CUATRO PESOS M.N.)

**NO. DE SERVICIO :** 449100900812

**PERIODO FACTURADO:** 24 DIC 21 - 25 ENE 22

**RMU :** 47707 10-09-01 SAP -081115 001 CFE

**TARIFA:** GDMTO

**NO. MEDIDOR:** NB204U

**MULTIPLICADOR:** 1

**FECHA LÍMITE DE PAGO:** 07 FEB 22

**CARGA CONECTADA kW:** 11

**DEMANDA CONTRATADA kW:** 11

**CORTE A PARTIR:** 08 FEB 22

Concepto	No. medidor	Lectura actual		Lectura anterior		Diferencia	Totales
		Medida ●	Estimada ●	Medida ●	Estimada ●		
KWh	NB204U	x	1429	x	800	629	629
kW	NB204U		9		0	9	9
kVArh	NB204U		1086		612	474	474

Mes	Días de mes	Consumo prom. diario	Energía kWh	Precios \$/kWh

Mes	Factor de proporción	Demanda máxima \$/kW	Precios \$/kW	Importe (MXN)	Factor de potencia

Costos de la energía en el Mercado Eléctrico Mayorista				
Concepto	\$	\$/kW	\$/kWh	Importe (MXN)
Suministro	397.10	0.00	0.00	397.10
Distribución	0.00	358.00	0.00	358.00
Transmisión	0.00	0.00	110.29	110.29
CENACE	0.00	0.00	4.80	4.80
Energía	0.00	0.00	680.19	680.19
Capacidad	0.00	569.90	0.00	569.90
SCnMEM(*)	0.00	0.00	3.75	3.75
<b>Total</b>	<b>397.10</b>	<b>927.90</b>	<b>799.03</b>	<b>2,124.03</b>

Desglose del importe a pagar	
Concepto	Importe (MXN)
Cargo Fijo <sup>3</sup>	397.10
Energía	1,726.93
2% Baja Tensión <sup>3</sup>	42.48
Cargo Factor de Potencia <sup>3</sup>	164.65
Subtotal	2,331.16
IVA 16%	372.98
Facturación del Periodo	2,704.14
Adeudo Anterior	2,540.21
Su Pago	2,540.00-
<b>Total</b>	<b>\$2,704.35</b>

(1) SCnMEM: Costos relacionados con los servicios del Mercado. (2) DAP: Derecho al Alumbrado Público. (3) Cargos o créditos: Diversos conceptos que se pueden incluir en el aviso recibo relacionados con el suministro.

**Fecha, hora y lugar de impresión:** 02 FEB 2022 09:23:23 hrs. Pasaje Gonzalez Gallo 15 Centro San Miguel al Alto, San Miguel al Alto, Jalisco, Mexico 47140

El Gobierno Federal trabaja contra la impunidad, con tu ayuda fortalecemos la lucha. Secretaría de la Función Pública quejas y denuncias al Teléfono:



47707 10-09-01 SAP -081115 001 CFE  
**01 449100900812 220207 000002704 0**



76DX02E010050340

Repartir

1

**CFE-contigo**



**\$2,704**

(DOS MIL SETECIENTOS CUATRO PESOS M.N.)

# CONSUMO HISTÓRICO

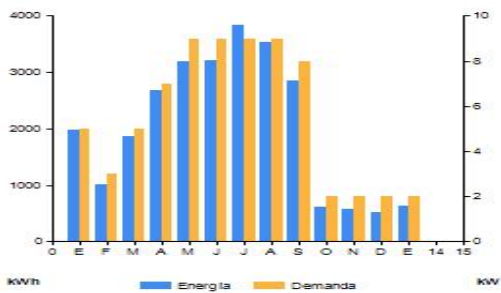

Periodo	Demanda kW	Consumo total kWh	Factor potencia %	Factor carga %	Precio medio (MXN)
ENE 21	5	1,974	90.85	30	2.5128
FEB 21	3	1,017	78.30	15	3.4051
MAR 21	5	1,857	80.97	28	2.8816
ABR 21	7	2,685	76.46	39	2.9599
MAY 21	9	3,195	71.48	49	3.0486
JUN 21	9	3,217	68.78	53	3.1079
JUL 21	9	3,829	67.44	54	3.1006
AGO 21	9	3,541	67.16	55	3.0639
SEP 21	8	2,848	69.04	44	3.1849
OCT 21	2	616	77.21	10	3.7966
NOV 21	2	575	79.28	8	4.3011
DIC 21	2	522	79.52	8	4.1943
ENE 22	2	629	79.86	9	3.7061

**Datos Fiscales del Receptor Cadena Original Este documento es una representación impresa de un CFDI Pago en una sola exhibición**

SAP081115IN7 GLADIOLA SAN MIGUEL EL ALTO, JAL. Serie: XB Folio: 00002722076 Folio Fiscal: 14AF808D-5991-4917-8E77-1BED47B6789E N. Certificado del SAT: 0000100000507550482 No. certificado del CSD: 00001000000413089779 Fecha y Hora de certificación: 2022-01-26T16:34:48 Unidad de medida: No Aplica Método de pago: NA Régimen Fiscal: RÉGIMEN GENERAL DE LEY DE PERSONAS MORALES



||1.1|14AF808D-5991-4917-8E77-1BED47B6789E|2022-01-26T16:34:48|MABa2gZM1YTOIR0xtBne7zY0zmViehRNhK4HV44EZhhMQXcVrHC07SDIAOOIVLnAMIXT+R3Q4m8fch3S3YBPMKBqPphh62dagnASzvsNRJbobbh1KuB7CMLNB0476XyGdC34gRQIGC034gRQIRKSPXtsoC7VLLYZPSzC67J3F4qotQ/vOP3d/ZnLQZHzKHjN+-m3INGnCO5IWPw2LDdyxOrd2w/Pai6hzUEEzNLTYrETEKGG33+mPrhRgYosUUmB299RPzBQ80s3cixHGOEV3UQv5CUzqUM4ew/6L1CJfRXbuhphoqAnRmalkKIDkwGwWayeTGTQqM7vmvqakwSloe1Bg==|Phn/pMvhpZ+KYesEKvKyTyaw+ULMos2xpoJ5rFomWba/mNY4iiY1z3PYZrHE11g1Vq4nfw1E128qW0mZ2aaQ7QqaNBPFA1YqQ+q1s4pzleGoy9V0ixJGHGYEDcn4Y8YkaQOF24keSUaF8WXp1EnngElaogTWaxaRofFrvYVio1VFslotgQV1LMLCwQ8g20yC52B8tk9v/kvj2whqng9BMF7+RkaXpFGA4WKG0zREY0I5eh9RPVLDkmTtC2e6KIWDT+FA4CiaT+oRKkxajHqbjmT6w/ikK1opRvZBSSnDfCE8cdNCs275VQxqJZ/vnlS9tLzA==|0000100000507550482|

MABa2gZM1YTOIR0xtBne7zY0zmViehRNhK4HV44EZhhMQXcVrHC07SDIAOOIVLnAMIXT+R3Q4m8fch3S3YBPMKBqPphh62dagnASzvsNRJbobbh1KuB7CMLNB0476XyGdC34gRQIGC034gRQIRKSPXtsoC7VLLYZPSzC67J3F4qotQ/vOP3d/ZnLQZHzKHjN+-m3INGnCO5IWPw2LDdyxOrd2w/Pai6hzUEEzNLTYrETEKGG33+mPrhRgYosUUmB299RPzBQ80s3cixHGOEV3UQv5CUzqUM4ew/6L1CJfRXbuhphoqAnRmalkKIDkwGwWayeTGTQqM7vmvqakwSloe1Bg==

Phn/pMvhpZ+KYesEKvKyTyaw+ULMos2xpoJ5rFomWba/mNY4iiY1z3PYZrHE11g1Vq4nfw1E128qW0mZ2aaQ7QqaNBPFA1YzQ+q1s4pzleGoy9V0ixJGHGYEDcn4Y8YkaQOF24keSUaF8WXp1EnngElaogTWaxaRofFrvYVio1VFslotgQV1LMLCwQ8g20yC52B8tk9v/kvj2whqng9BMF7+RkaXpFGA4WKG0zREY0I5eh9RPVLDkmTtC2e6KIWDT+FA4CiaT+oRKkxajHqbjmT6w/ikK1opRvZBSSnDfCE8cdNCs275VQxqJZ/vnlS9tLzA==

Instancias y recursos a disposición de los usuarios para atender quejas:



Ministrador de Servicios Básicos



PROFECO



CRE

**¡AVISO IMPORTANTE!**

- Corte a partir de 08 FEB 22.
- Servicio a Clientes Teléfono 071.

Conoce los servicios de los diferentes suministradores: <http://usuariocalificado.cre.gob.mx/UsuarioCalificado/ListadoSuministrador>



Bancomer, Banorte, Bansefi, Inbursa, Santander, Banamex, Banjercito, Scotiabank, Hsbc, CIBanco, Afirme, Multiva, Banco del Bajío, Banco Azteca, Soriana, Coppe